

Día de negociación: **04/06/2026**

48,18 €/MWh

PRECIO DEL PRODUCTO Day Ahead* con entrega PVB

48,81 €/MWh

PRECIO DEL PRODUCTO M+1 con entrega PVB

48,58 €/MWh

PRECIO DEL PRODUCTO Day Ahead* con entrega VTP (Portugal)

575 GWh

NEGOCIADOS EN LA PLATAFORMA DE MIBGAS**

CURVA DE PRECIOS DEL GAS NATURAL

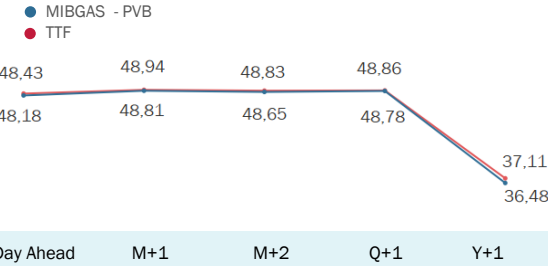

PRECIOS ÚLTIMOS (€/MWh)

| Producto | Fecha | PVB | VTP | TVB | AVB | PVB-TTF | PVB-LPI |
|---------------|-----------------|---------|---------|---------|-----|----------|---------|
| Intradía | 04/06 | 47,42 ▼ | 44,50 ▼ | 48,15 ▲ | - | - | - |
| D+1 | 05/06 | 48,18 ▼ | 48,58 ▲ | 47,78 ▼ | - | - | - |
| Fin de semana | 06/06 - 07/06 | 48,19 ▼ | 48,02 ▼ | - | - | - | - |
| M+1 | julio 2026 | 48,81 ▼ | - | 48,29 ▼ | - | -0,125 - | 0,065 - |
| M+2 | agosto 2026 | 48,65 ▼ | - | 48,27 ▼ | - | -0,175 ▲ | 0,065 - |
| M+3 | septiembre 2026 | 48,87 ▼ | - | 48,49 ▼ | - | -0,016 ▼ | 0,065 - |
| Q+1 | Q3 2026 | 48,78 ▼ | - | - | - | -0,075 ▲ | 0,060 - |
| Q+2 | Q4 2026 | 47,16 ▼ | - | - | - | -0,740 ▼ | 0,060 - |
| S+1 | Winter 2026 | 45,98 ▼ | - | - | - | -0,675 - | 0,090 - |
| S+2 | Summer 2027 | 33,99 ▼ | - | - | - | -0,692 ▲ | 0,090 - |
| Y+1 | 2027 | 36,48 ▼ | - | - | - | -0,625 ▲ | 0,060 - |
| Y+2 | 2028 | 27,52 ▼ | - | - | - | -0,511 ▲ | 0,070 - |

VOLUMENES - PVB

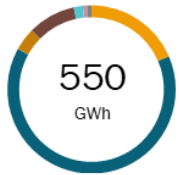

- Intradía
- D+1
- D+2/D+6
- Weekend
- Resto de Mes
- Mes Siguiente
- M+2
- Q+1
- S+1
- Y+1
- Resto de futuros

73,8% sobre la demanda nacional de gas***

VOLUMENES - VTP

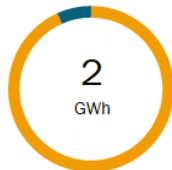

- Intradía
- D+1
- D+2/D+6
- Weekend

1 GWh acciones de balance (venta)

VOLUMENES - TVB/AVB

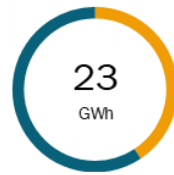

- Intradía
- D+1
- D+2/D+3
- Resto de Mes
- Mes Siguiente
- M+2
- M+3

PRECIOS DEL GAS NATURAL (€/MWh)

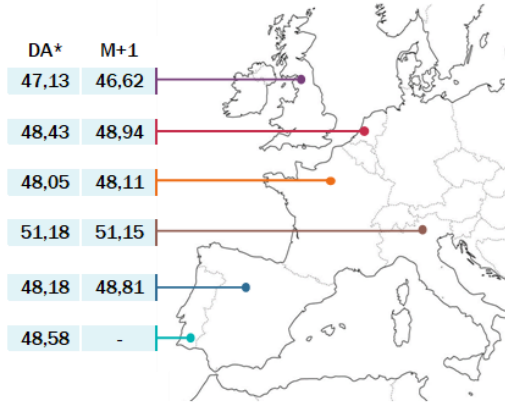

OTRAS COMMODITIES

| Producto | Fecha | Precio | Δ |
|------------------------|--------|--------|---------|
| GNL Asia (€/MWh) | jul-26 | 55,39 | -0,47 ▼ |
| Petróleo Brent (\$/b) | ago-26 | 95,01 | -2,78 ▼ |
| Carbón CIF ARA (\$/mt) | 2027 | 124,98 | -2,25 ▼ |
| CO2 EUA (€/mt) | dic-26 | 77,14 | -1,58 ▼ |

- MIBGAS - PVB
- MIBGAS - VTP
- TTF
- PEG
- NBP
- PSV

Precio último del producto Day Ahead (€/MWh)

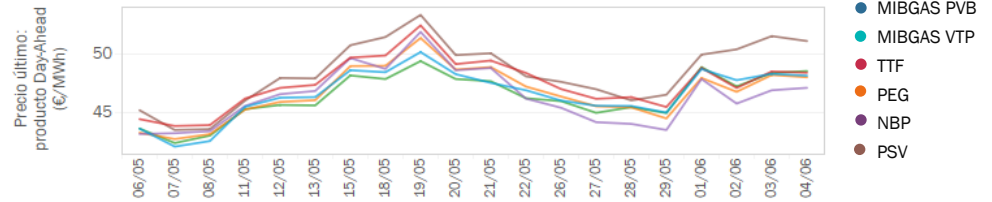

Precio (entrega M+1) del TTF (€/MWh), GNL Asia (€/MWh) y Brent (\$/b)

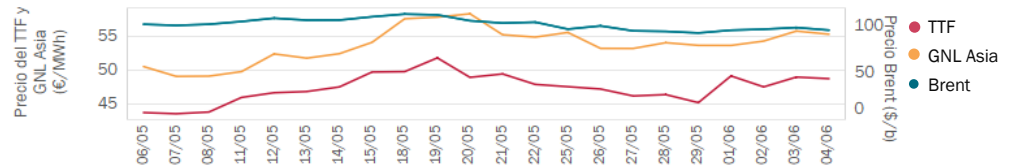

PRECIO DEL GAS NATURAL Y DE LA ELECTRICIDAD (producto D+1)

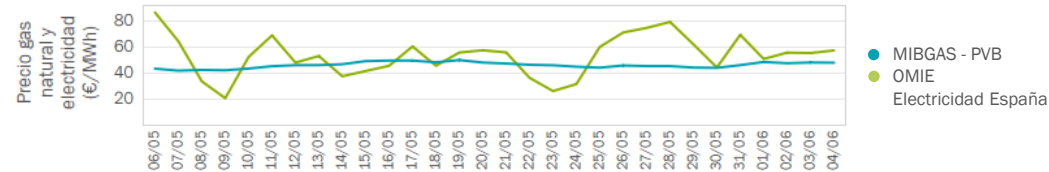

* El producto Day Ahead se corresponde con el producto de entrega en el siguiente día de gas a su negociación.

**Se incluye el volumen negociado en los productos: spot, prompt, futuros, PVB, spot AVB y OTC.

***Se calcula con el volumen negociado en los productos spot y prompt PVB de MIBGAS.