

Día de negociación: 25/05/2023

23,78 €/MWh

PRECIO DEL PRODUCTO Day Ahead* con entrega PVB

24,43 €/MWh

PRECIO DEL PRODUCTO M+1 con entrega PVB

24,50 €/MWh

PRECIO DEL PRODUCTO Day Ahead* con entrega VTP (Portugal)

635 GWh

NEGOCIADOS EN LA PLATAFORMA DE MIBGAS**

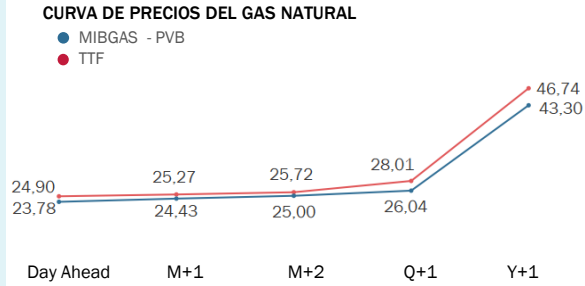

PRODUCTOS SPOT Y PROMPT - PVB

| Producto | Precio | Δ |
|---------------|---------------|-------------|
| Intradiario | 25/05 | 23,03 -2,41 |
| D+1 | 26/05 | 23,78 -2,02 |
| D+2 | 27/05 | 23,97 -1,80 |
| D+3 | 28/05 | 24,00 -2,00 |
| Fin de semana | 27/05 - 28/05 | 24,05 -1,75 |
| Resto de Mes | mayo 2023 | - - |
| M+1 | junio 2023 | 24,43 -1,77 |

62,8% sobre la demanda nacional de gas

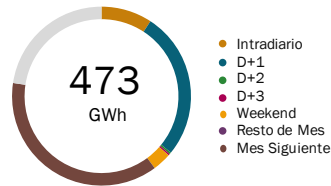

PRODUCTOS SPOT - VTP (Portugal)

| Producto | Precio | Δ |
|---------------|---------------|-------------|
| Intradiario | 25/05 | - - |
| D+1 | 26/05 | 24,50 -3,00 |
| D+2 | 27/05 | - - |
| D+3 | 28/05 | - - |
| Fin de semana | 27/05 - 28/05 | - - |

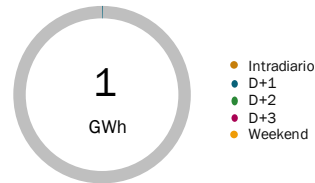

PRODUCTOS FUTUROS - PVB

| Producto | Precio | Δ |
|----------|-------------|-------------|
| M+2 | julio 2023 | 25,00 -1,95 |
| Q+1 | Q3 2023 | 26,04 -2,91 |
| S+1 | Winter 2023 | 42,10 -1,73 |
| Y+1 | 2024 | 43,30 -3,42 |

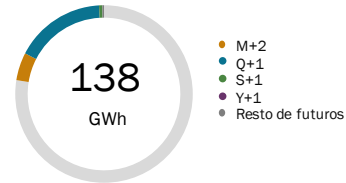

REGISTRO TRANSACCIONES OTC - PVB

| Producto | Precio | Volumen |
|----------|--------|---------|
| - | - | - |

PRODUCTOS SPOT - TVB Y AVB

| Producto | Instalación | Precio | Volumen |
|-------------|-------------|--------|----------------|
| Intradiario | TVB | 25/05 | 23,70 4948 MWh |
| D+1 | TVB | 26/05 | 23,80 8660 MWh |
| Intradiario | AVB | 25/05 | 25,00 200 MWh |
| D+1 | AVB | 26/05 | 24,95 9235 MWh |

PRECIOS DEL GAS NATURAL (€/MWh)

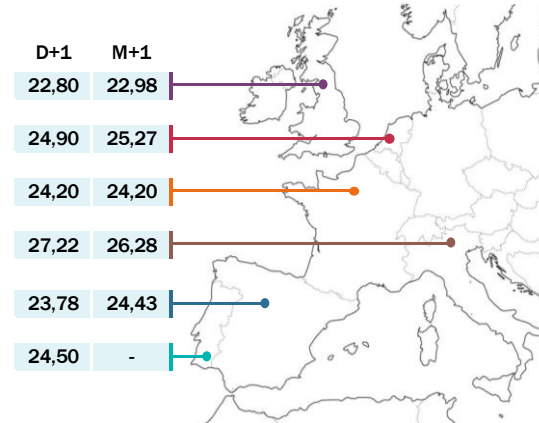

OTRAS COMMODITIES

| Producto | Precio | Δ |
|------------------------|--------|-------|
| GNL Asia (€/MWh) | 29,53 | -1,23 |
| Petróleo Brent (\$/b) | 76,27 | -2,13 |
| Carbón CIF ARA (\$/mt) | 99,00 | -3,99 |
| CO2 EUA (€/mt) | 82,79 | -2,00 |

- MIBGAS - PVB
- MIBGAS - VTP
- TTF
- PEG
- NBP
- PSV

Precio último del producto Day Ahead (€/MWh)

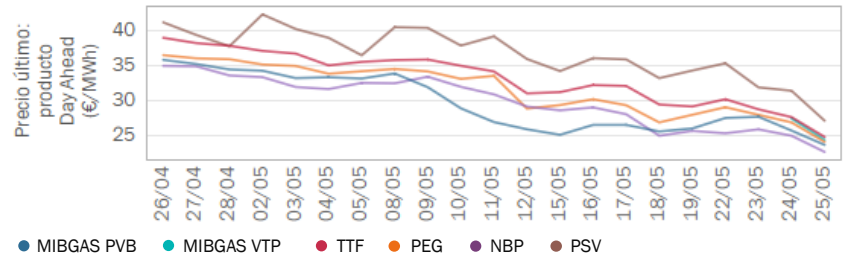

Precio (entrega M+1) del TTF (€/MWh), GNL (€/MWh) y Brent (\$/b)

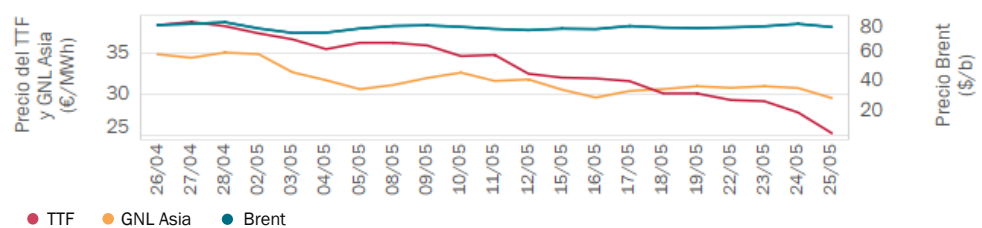

PRECIO DEL GAS NATURAL Y DE LA ELECTRICIDAD (producto D+1)

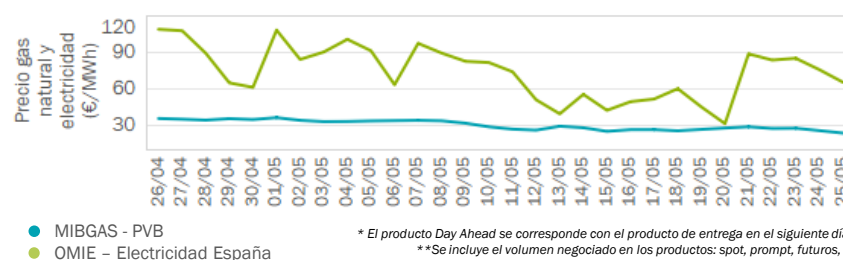

* El producto Day Ahead se corresponde con el producto de entrega en el siguiente día de gas a su negociación.

** Se incluye el volumen negociado en los productos: spot, prompt, futuros, spot TVB, spot AVB y OTC.

Fuentes: MIBGAS, OMIE, Enagás GTS. Elaboración propia.