



# Funcionamiento del Mercado Organizado

Enero 2019

# Funcionamiento del Mercado

# EL MERCADO ORGANIZADO IBÉRICO DE GAS

## HECHOS RELEVANTES

**05/12/2018**

Resolución de 5 de diciembre de 2018, de la Secretaría de Estado de Energía, por la que se modifica la de 4 de diciembre de 2015, por la que se aprueban las reglas del mercado, el contrato de adhesión y las resoluciones del mercado organizado de gas.

**08/01/2019**

Se registra la primera operación a través del módulo de negociación de Trayport Joule Direct.

**09/01/2019**

Se inicia el registro de operaciones bilaterales en la plataforma de MIBGAS, ya sean intermediadas por brókeres o directamente entre los agentes, para toda la curva de productos desde el BoM para ser compensadas en OMIClear.

# EL MERCADO ORGANIZADO IBÉRICO DE GAS

## DATOS - NEGOCIACIÓN

Evolución del número de Agentes dados de alta y Usuarios de Cuenta de Garantías desde el inicio del Mercado hasta el 27 enero 2019.

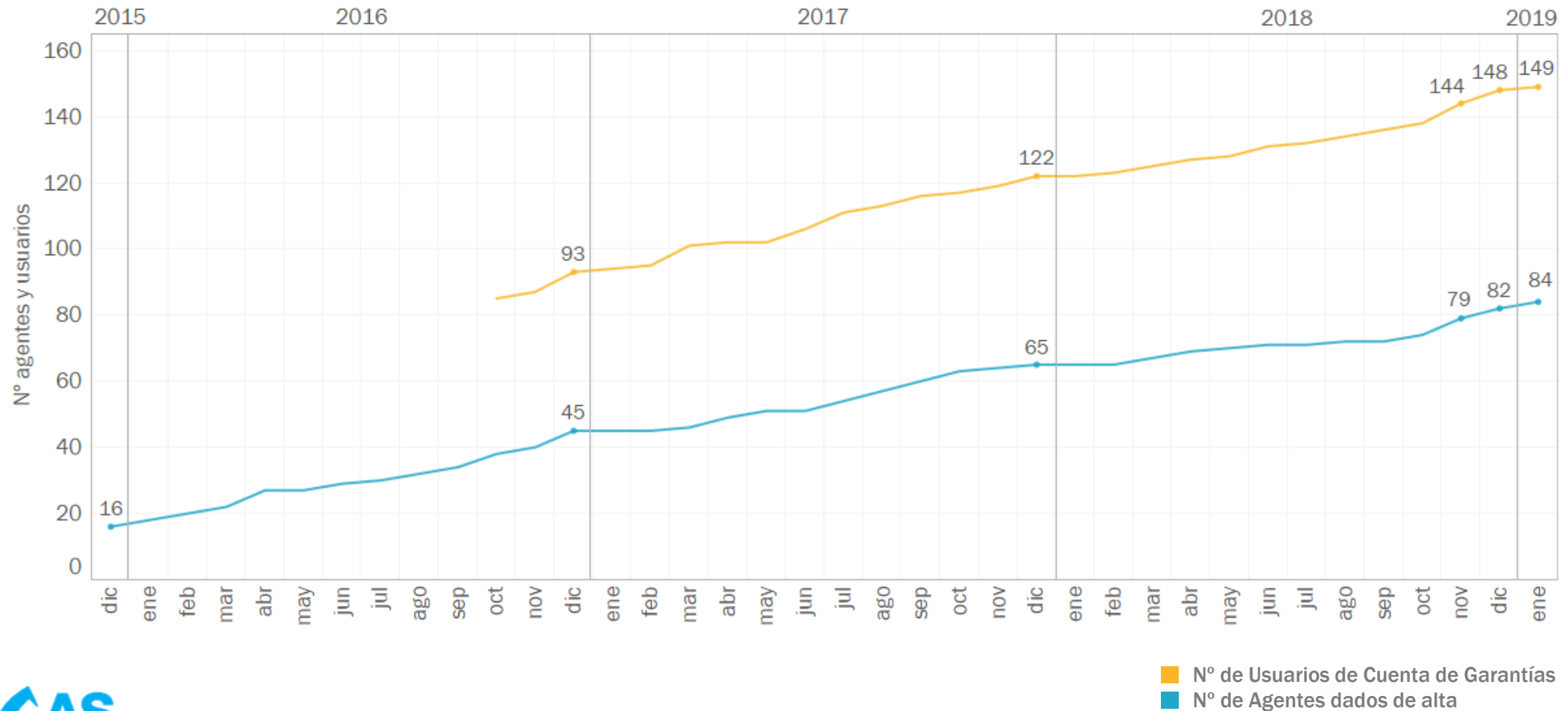

# EL MERCADO ORGANIZADO IBÉRICO DE GAS

## DATOS - NEGOCIACIÓN

Evolución del volumen negociado de gas (GWh), diferenciando entre los gases regulados y el resto (1 enero 2017 - 27 enero 2019).

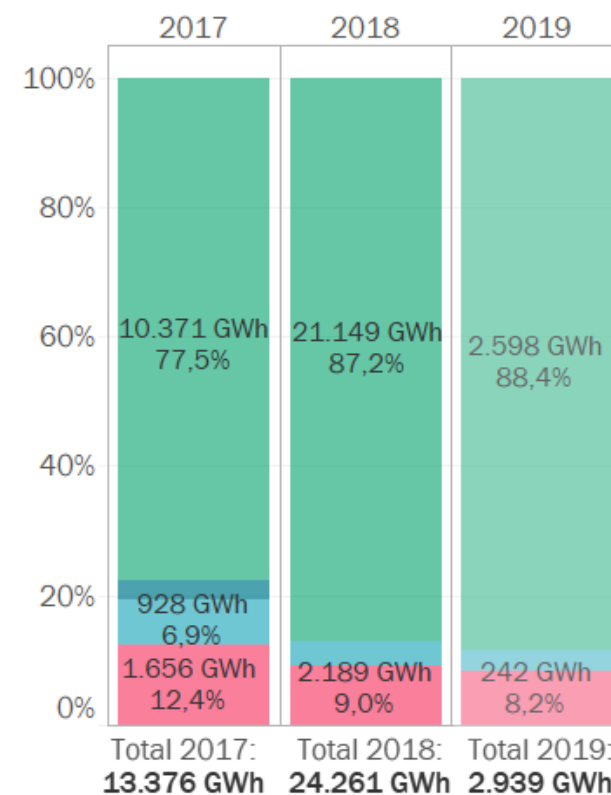
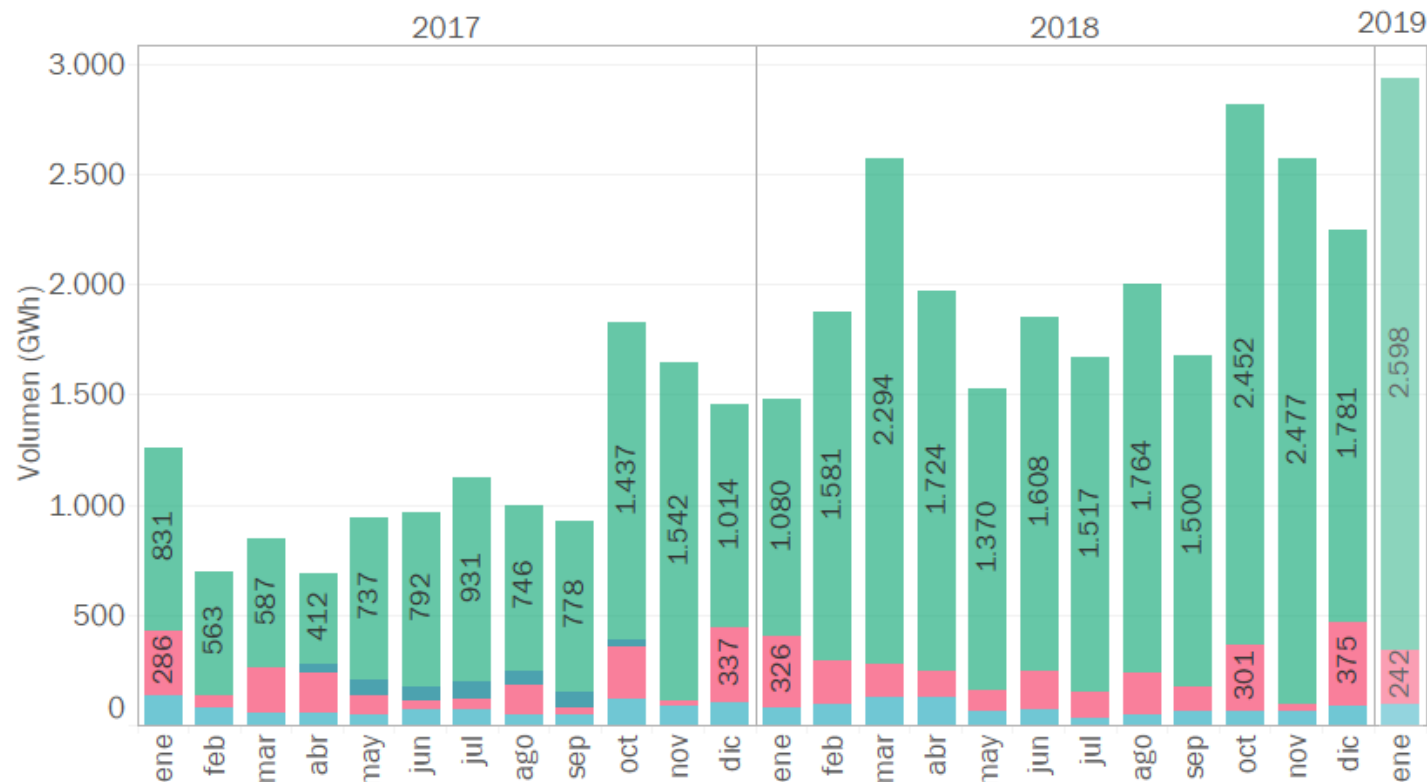

■ Negociación libre   
 ■ Gas Colchón   
 ■ Gas Operación   
 ■ Acciones de Balance

# EL MERCADO ORGANIZADO IBÉRICO DE GAS

## DATOS - NEGOCIACIÓN

Volumen negociado en MIBGAS (GWh) y porcentaje que representa este volumen sobre la demanda nacional (1 enero 2017 – 27 enero 2019).

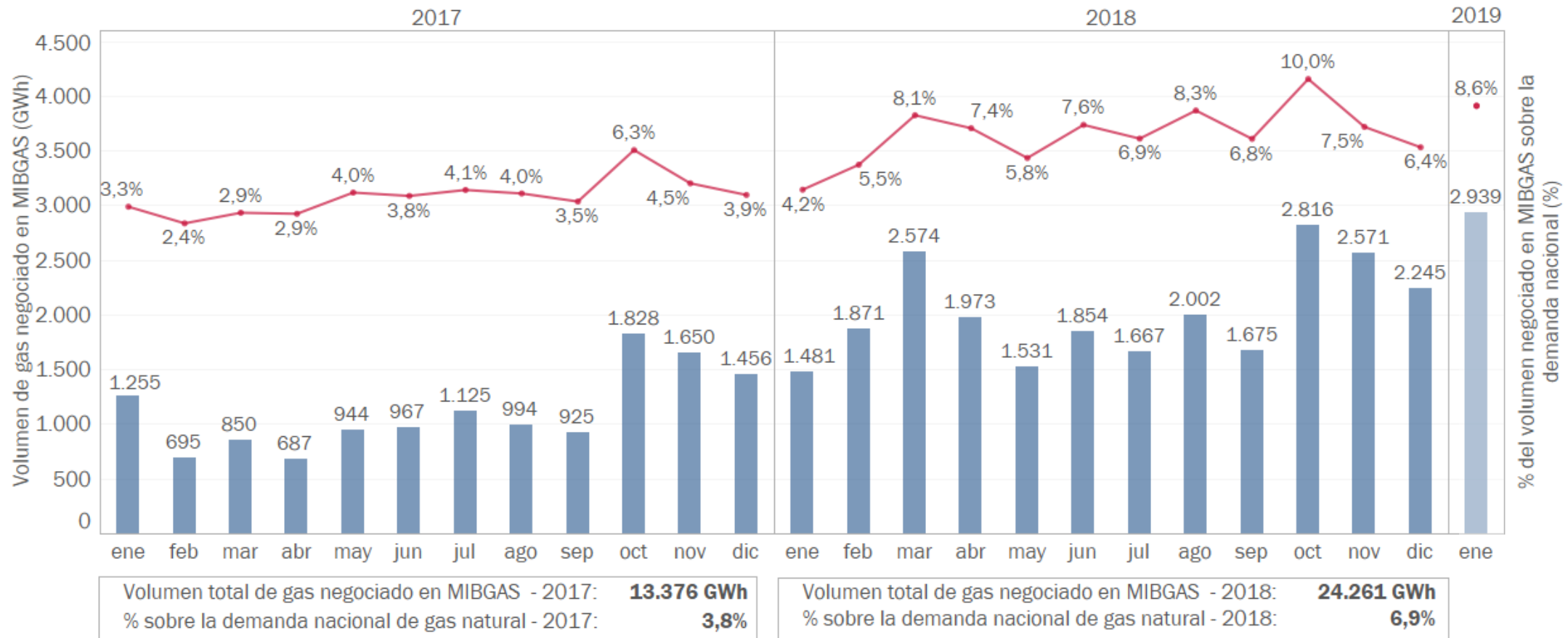

# EL MERCADO ORGANIZADO IBÉRICO DE GAS

## DATOS - NEGOCIACIÓN

Distribución del volumen negociado (GWh) por tipo de producto y total (1 enero 2017 – 27 enero 2019).

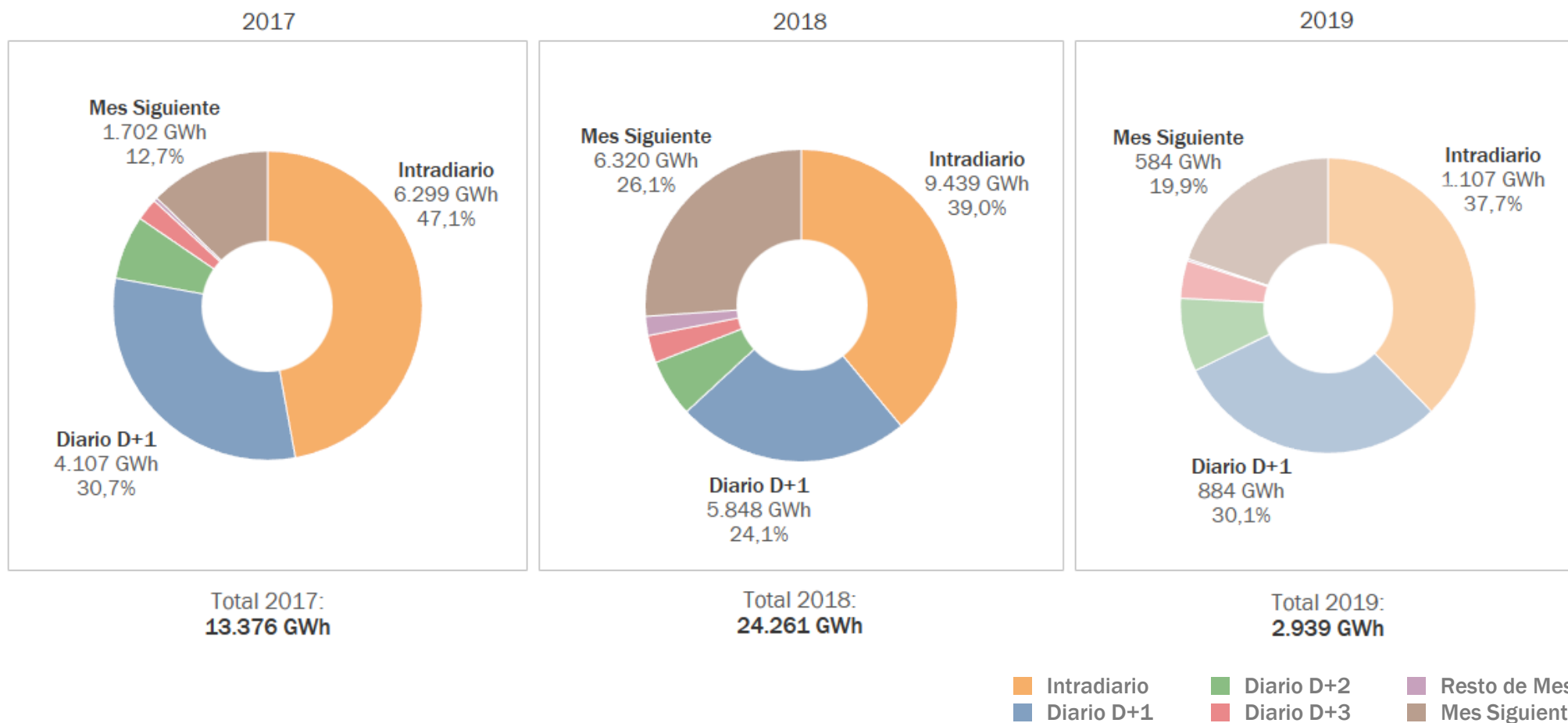

# EL MERCADO ORGANIZADO IBÉRICO DE GAS

## DATOS - TRANSACCIONES

Valor medio del número de transacciones por tipo de producto (1 enero 2017 – 27 enero 2019).

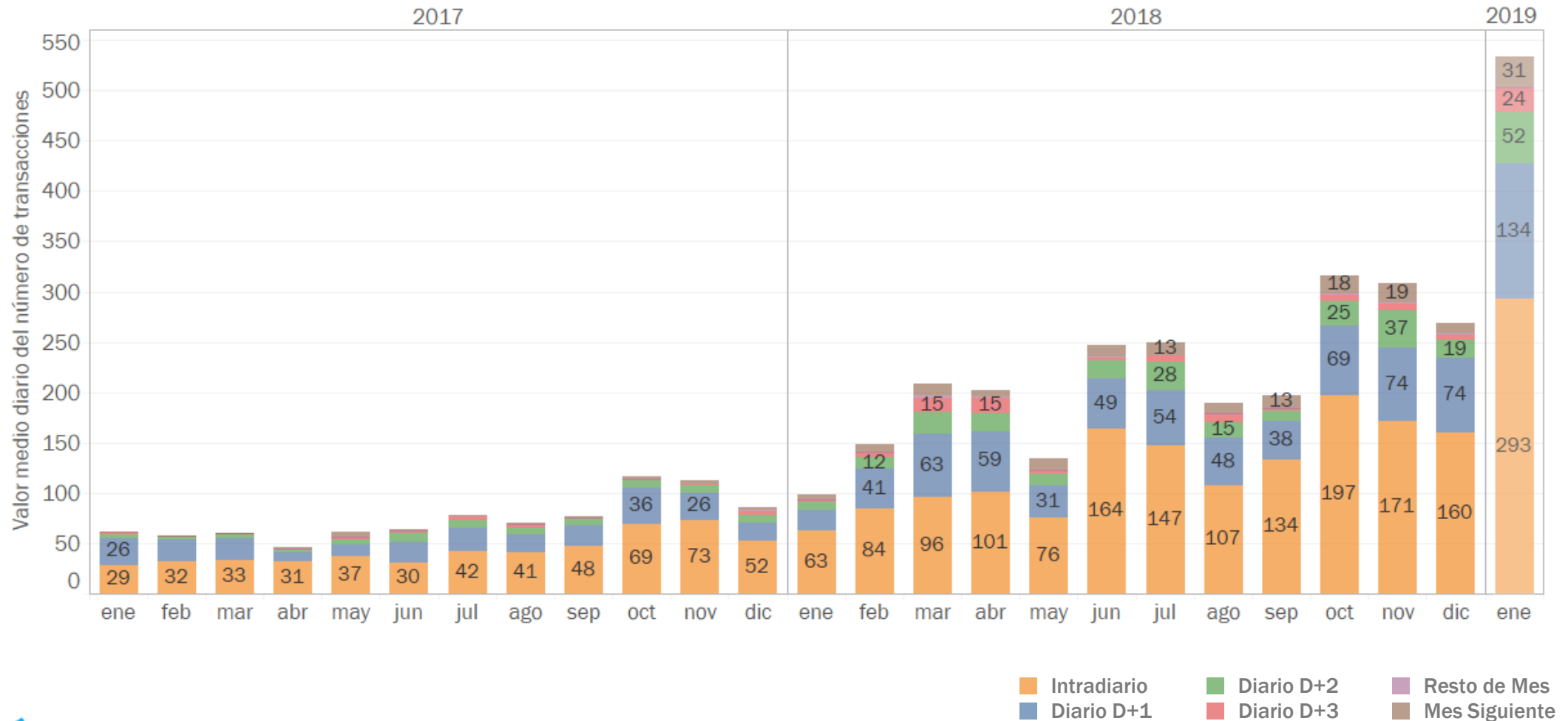



# EL MERCADO ORGANIZADO IBÉRICO DE GAS

## ACTIVIDAD DE LOS AGENTES

Número medio de Agentes que participan diariamente en el mercado enviando ofertas, excluyendo los fines de semana (1 enero 2017 – 27 enero 2019).

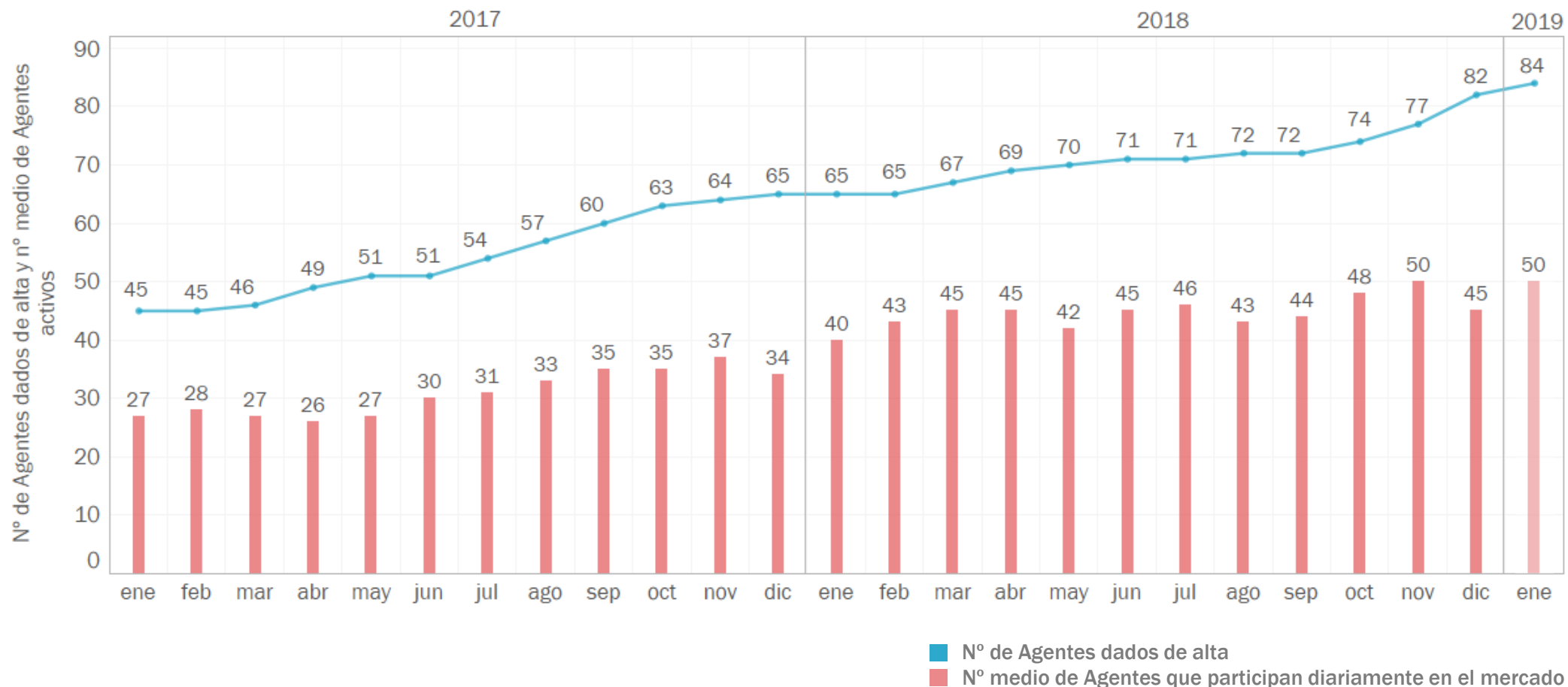

# EL MERCADO ORGANIZADO IBÉRICO DE GAS

## CONCENTRACIÓN DE MERCADO

Media mensual del índice HHI\* diario diferenciando entre transacciones de compra y de venta. Se excluyen los fines de semana (1 enero 2017 – 27 enero 2019).

\* Índice de Herfindahl-Hirschman (HHI) : informa sobre la concentración económica de un mercado, se calcula como la suma de los cuadrados de las cuotas de mercado de cada uno de los participantes. Un valor de 10.000 indica competencia nula.

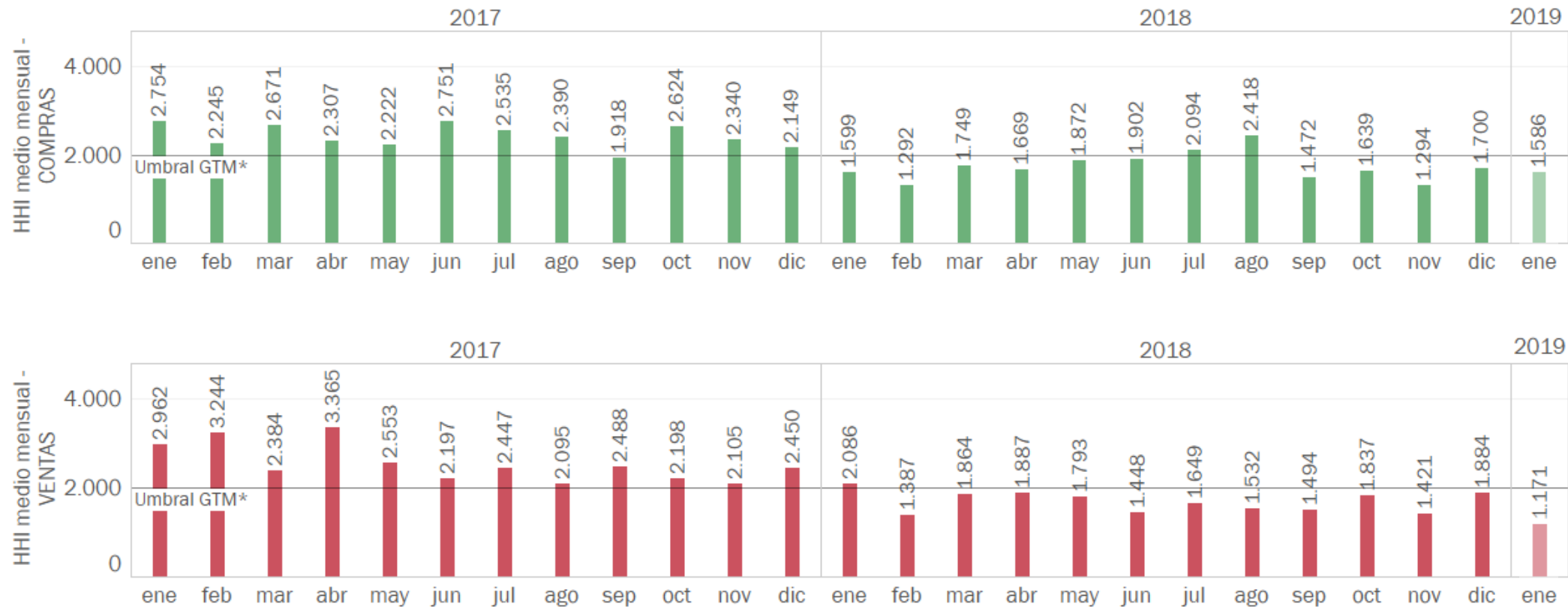

# EL MERCADO ORGANIZADO IBÉRICO DE GAS

## DATOS – MERCADOS EUROPEOS

Precios europeos del producto diario con entrega el día siguiente, D+1 (€/MWh) excluyendo fines de semana (1 octubre 2017 – 25 enero 2019).

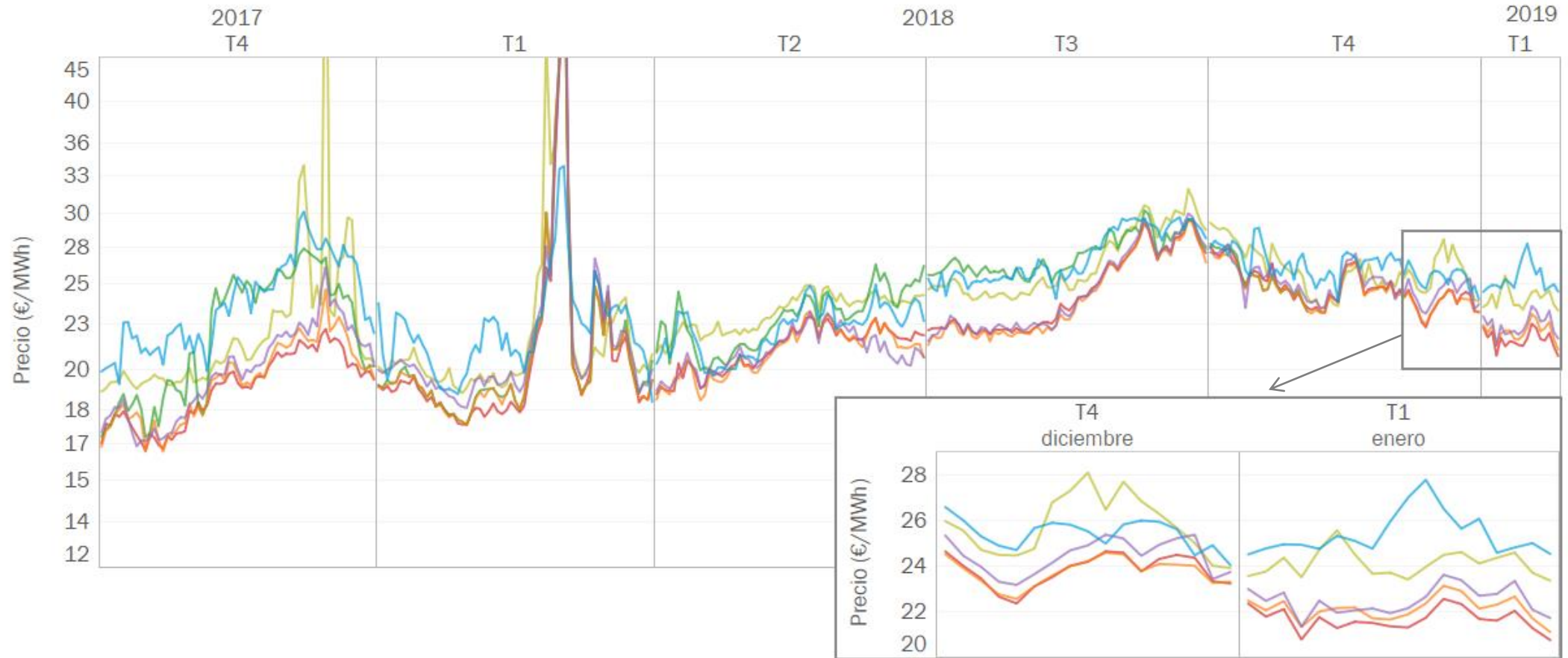

■ MIBGAS - España      ■ PEG - Francia      ■ TTF - Holanda  
■ NBP - Reino Unido      ■ TRS - Francia Sur      ■ PSV - Italia

# EL MERCADO ORGANIZADO IBÉRICO DE GAS

## DATOS – MERCADOS EUROPEOS

Precio diario D+1 de MIBGAS y el spread con el PEG excluyendo fines de semana (1 octubre 2017 – 25 enero 2019).

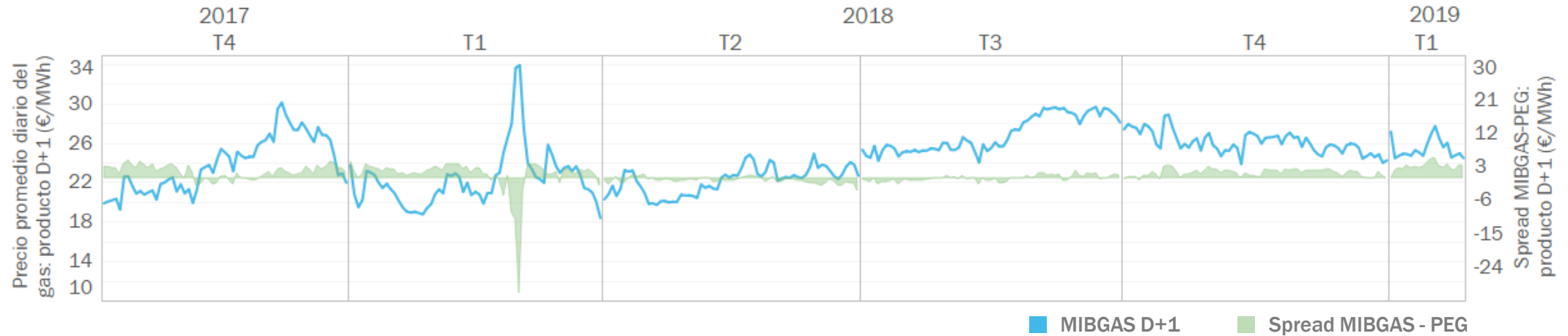

Flujos netos en la interconexión VIP Pirineos (1 octubre 2017 – 25 enero 2019).



# EL MERCADO ORGANIZADO IBÉRICO DE GAS

## DATOS – MERCADOS EUROPEOS

Volatilidad de los precios europeos del producto diario con entrega el día siguiente, D+1, (%) excluyendo fines de semana (1 octubre 2017 – 25 enero 2019).

Método de cálculo: GARCH (excluyendo los fines de semana).

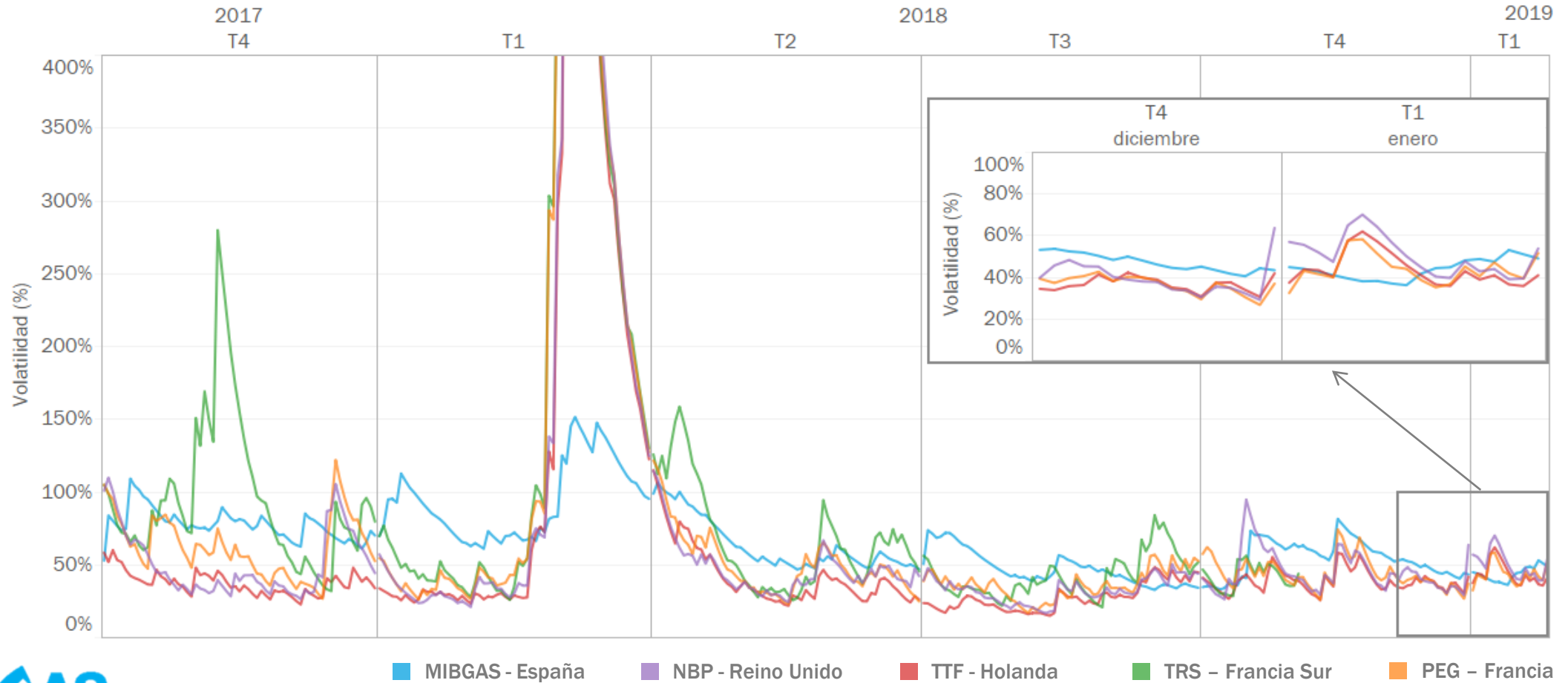

# EL MERCADO ORGANIZADO IBÉRICO DE GAS

## GAS NATURAL, GNL Y CARBÓN

Comparación del precio diario del gas natural y del carbón para la generación eléctrica (1 octubre 2017 - 25 enero 2019).

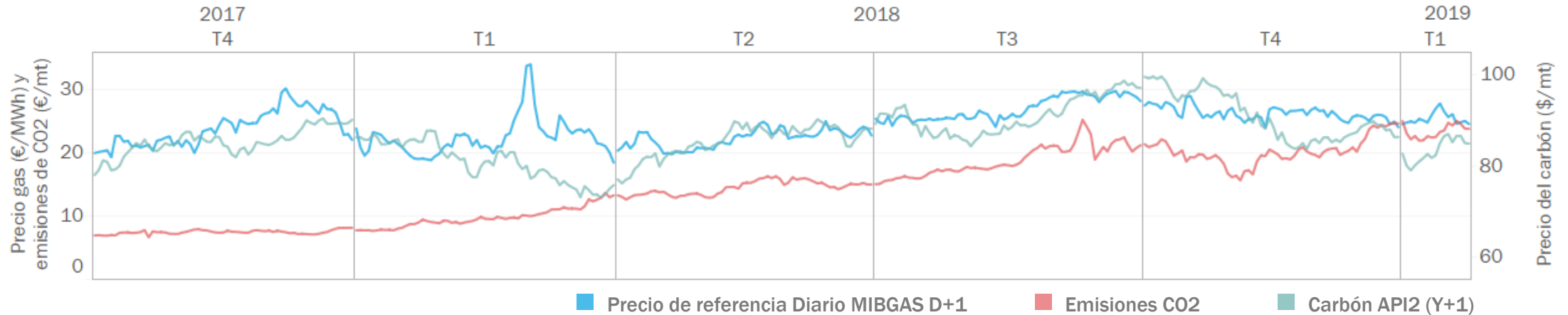

Evolución trimestral de precios e indicadores GNL del producto Diario y Mes siguiente (1 octubre 2017 - 25 enero 2019).

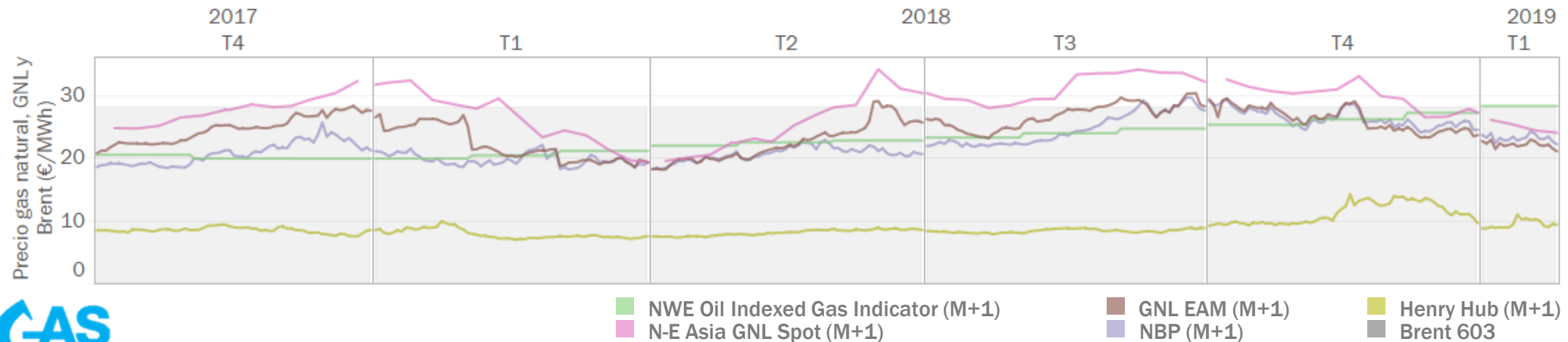



2

Gestor de Garantías

# EL MERCADO ORGANIZADO IBÉRICO DE GAS

## GESTOR DE GARANTÍAS – INSTRUMENTOS Y REQUERIMIENTOS

Evolución mensual del importe (M€) de los instrumentos de garantías formalizados en el GG el primer día de cada mes y su distribución (%) a fecha 27 enero 2019.

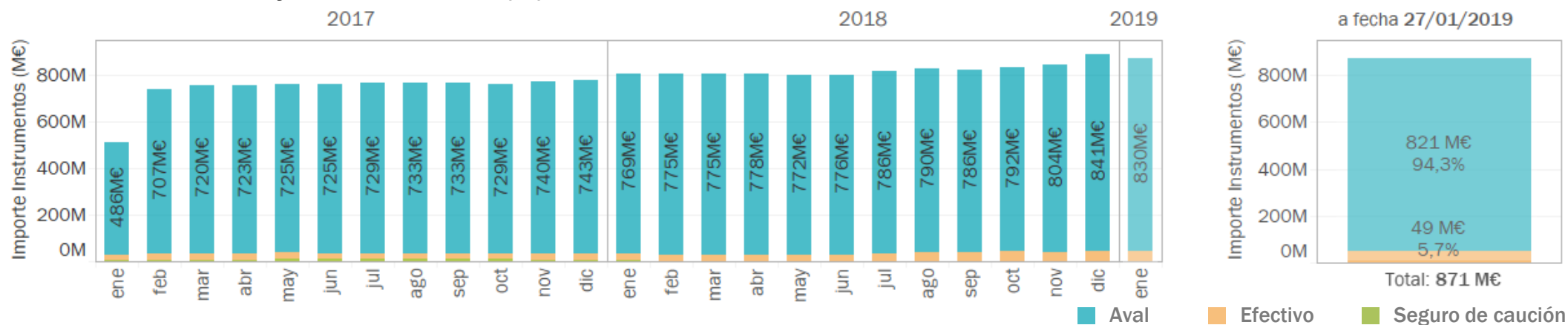

Evolución mensual del importe y número de requerimientos recibidos del Gestor Técnico del sistema (1 enero 2017 - 27 enero 2019).

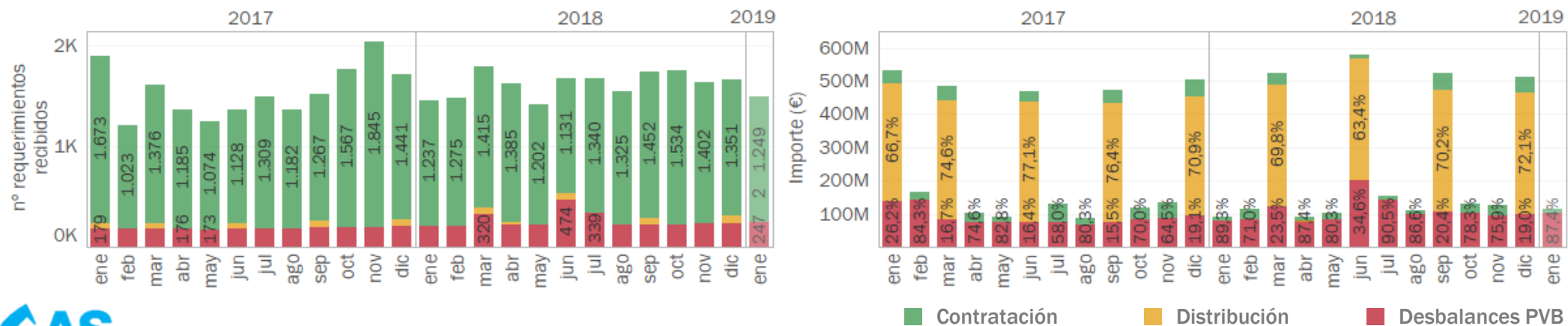





MERCADO IBÉRICO DEL GAS

GRACIAS POR SU ATENCIÓN

Alfonso XI, 6. 28014 Madrid (España)  
[www.mibgas.es](http://www.mibgas.es) | T (+34) 91 268 26 01