

Resolución de la Secretaría de Estado de Energía de 6 de junio

Compra de gas colchón y gas talón en el mercado organizado

Arturo Alaejos Tarazona
Consejero

Subdirección General de Hidrocarburos
aalaejos@minetur.es

22 de junio de 2016₁



Desarrollo del mercado

- ❑ **Ley 8/2015, de 21 de mayo.**
Modifica la Ley 34/98 creando las bases del mercado.
- ❑ **Real Decreto 984/2015, de 30 de octubre.**
Regulación del mercado.
- ❑ **Resolución del SEE de 4 de diciembre.**
Reglas de mercado.
- ❑ **Orden IET/2736/2015, de 17 de diciembre.**
Bases del procedimiento de compra de gas colchón y gas talón.
- ❑ **Resolución del SEE de 23 de diciembre.**
Compras de gas de operación a partir del 15 de enero.
- ❑ **Resolución del SEE, de 6 de junio.**
Desarrollo el procedimiento de compra del gas de operación.
- ❑ **Pendiente:**
 - **Aprobación del sistema de garantías.**

Procedimiento de compra

❑ **Adquisición en igualdad de condiciones:**

- Compra en el PVB.
- Siguiendo las reglas de mercado, cartera de negociación.
- Mediante productos normalizados: mensual, diario, intradiario.
- Producto diario / intradiario : - Subasta de apertura.
- Mercado continuo.

❑ **Transparencia:**

- Publicación de las cantidades previstas a adquirir y productos empleados.
- Publicación de las cantidades adquiridas de cada producto y precio.

❑ **Flexibilidad del comprador:**

- Establece el programa de compras.
- Decide el precio de instrumental de compra.

❑ **Participación de:**

- DGPEM: cantidades, porcentajes de productos y momento de compra producto intradiario.
- CNMC: Supervisión.
- GTS y MIBGAS:
 - Publicidad de volúmenes a adquirir, volúmenes adquiridos y precios.

❑ **Exención de mermas, peajes y desbalances a partir de la entrega.**

Producto mensual

- ❑ **Adquisición los jueves del mes anterior a la entrega.**
- ❑ **Publicación de la previsión de volumen mensual :**
Siete días antes del primer jueves del mes anterior a la entrega.
- ❑ **Compra en la subasta de apertura.**
- ❑ **Precio instrumental no superior en un 25 al de compra del jueves anterior.**
- ❑ **Las cantidades no adquiridas en una sesión se incorporan a la adquisición de la semana siguiente.**
- ❑ **Si no hay mas semanas disponibles en el mes se incorporan al producto diario (subasta de apertura).**

Producto diario

- Periodo de compra de jueves a miércoles.**
- El titular comunicará los volúmenes diarios semanales el martes antes de las 12h.**
- El GTS y MIBGAS publicarán estas cifras antes de las 20h del martes.**
- El titular podrá actualizar las cifras hasta las 8h del día anterior a la compra.**
- Precio instrumental en la subasta de apertura no superior en un 25% al precio de compra del día anterior.**
- Las cantidades no adquiridas se adicionaran a las del día siguiente (subasta de apertura).**

Producto intradiario

- Por resolución de la DGPEM:**
 - Cantidad.
 - Hora de la compra.

- Precio instrumental con una prima inferior al 20% de la subasta inicial.**

- Si la operación no casa se acumulará a la cantidad ofrecida en la subasta de apertura del día siguiente.**

Compras en 2016

❑ Gas colchón AASS “Yela”:

- Volumen: 1.365 GWh.
- Productos:
 - 50% producto mensual.
 - 25% producto diario entrega el día siguiente (subasta apertura).
 - 25% producto diario entrega el mismo día (subasta apertura).

❑ Gas talón:

- Volumen 803 GWh:
 - Adquiridos en el mercado: 388 GWh
 - Con cargo al gas de maniobra: 415 GWh
- Productos:
 - 50% producto diario entrega el día siguiente (subasta apertura).
 - 50% producto diario entrega el mismo día (subasta apertura).

❑ El gas talón con cargo al gas de maniobra se valora al promedio mensual del índice MIBGAS-ES en el mes de junio.



Adquisición del Gas Colchón Yela 2016 en el Mercado Organizado

Enagás Transporte

22 de Junio de 2016



Adquisición del Gas Colchón Yela 2016 en el Mercado Organizado

Perfil de compras Gas Colchón Yela – Enagás Transporte

	Producto Diario D+1 (MWh)	Producto Intradiario D (MWh)	Producto Mensual M+1 (MWh)
jun-16	113.950	136.740	0
jul-16	91.171	91.171	182.342
ago-16	74.059	74.059	148.180
sep-16	68.370	68.370	136.800
oct-16	44.981	44.957	89.900
Total	392.531	415.297	557.222

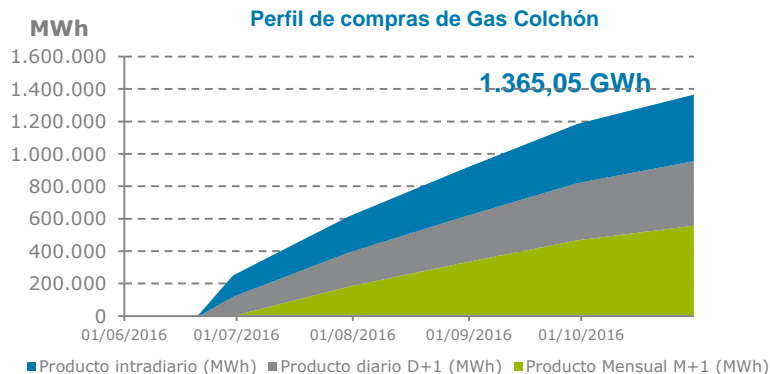

- Se acudirá a MIBGAS en sesiones de subasta de los siguientes:

- ✓ Producto mensual M+1
- ✓ Producto diario D+1
- ✓ Producto intradiario D

- Según Resolución las compras en el Mercado Organizado se realizarán siguiendo los siguientes porcentajes mensuales (*):

- Producto Mensual M+1: **50 %**
- Producto Diario D+1: **25 %**
- Producto Intradiario D: **25 %**

- El perfil de inyección del gas adquirido se realizará acorde a las necesidades técnicas, con flexibilidad y de manera coordinada con el Gestor Técnico del Sistema.

(*) Por cuestión de calendario las compras de gas colchón del mes de junio se completan entre productos diarios (D+1) e intradiarios (D).

Calendario de negociación de adquisición

Calendario adquisición del gas colchón según producto

Producto M+1

Todos los jueves del
m-1

Producto D+1

Diariamente para el
D+1

Intradiario

Diariamente para el
día D

- La adquisición se realizará en las sesiones a celebrar todos los jueves del **mes anterior (m-1)** al de entregas mediante ofertas de compra en la subasta de apertura de la sesión de negociación siguiente:

✓ Producto mensual M+1

En el caso que un **producto** no case, **la oferta** ésta **se añadirá a la subasta de apertura de la siguiente sesión** de negociación del mismo producto. **El precio** debe **asegurar la casación** de la **compra actuando como operador responsable**, no superando el **25%** del precio adquisición de la sesión anterior.

Programación de necesidades

Calendario de comunicación de necesidades de gas colchón

Mensual

7 días antes primer
jueves del M-1



Envío
necesidades
mensuales para
el mes M

Semanal

Antes de las 12 am
de cada martes



Envío
necesidades
semanales J-X
esa semana

La cantidad que deberá ser programada según necesidades será de **1.365,05 GWh**

Enagas Transporte SAU podrá actualizar las necesidades diarias previstas durante la semana y hasta las **8:00 am** del día anterior a la inyección.

An aerial photograph of a large industrial facility, possibly a refinery or chemical plant, featuring several buildings with red and orange roofs, large green storage tanks, and complex piping systems. The facility is surrounded by green fields and a dirt road. A large blue text overlay is centered over the image.

Muchas Gracias



COMPRA DE GAS TALÓN PARA ALCANZAR EL NIVEL MÍNIMO DE LLENADO DE LAS INSTALACIONES DE TRANSPORTE

De acuerdo con lo establecido en el *Artículo Tercero, apartado 2*, de la "Resolución de 6 de junio de 2016, de la Secretaría de Estado de Energía, por la que se aprueban diversas disposiciones sobre el mercado organizado de gas.", en este enlace se puede consultar el [Programa mensual de estimaciones de gas talón](http://www.enagas.es/enagas/es/Gestion_Tecnica_Sistema/Mercados/Programa_mensual_estimaciones_gas_talon).



http://www.enagas.es/enagas/es/Gestion_Tecnica_Sistema/Mercados/Programa_mensual_estimaciones_gas_talon



[Accionistas e Inversores](#) | [Sala de Prensa](#) | [Proveedores](#) | [Acceso Seguro](#)

buscar...



[English](#)

[Quiénes somos](#)

[Sostenibilidad](#)

[Transporte de gas](#)

[Gestión Técnica del Sistema](#)

[Marco Regulatorio](#)

Gestión Técnica del Sistema

- ② [Gestor Técnico del Sistema](#)
- ② [Seguimiento del Sistema Gasista](#)
- ② [Capacidades e infraestructuras del Sistema](#)
- ② [Planificación del Sistema Gasista](#)
- ② [Demanda de gas natural](#)
- ② [Operación y Programación del Sistema Gasista](#)
- ② [Calidad del gas](#)
- ② [Repartos y Balances](#)
- ② [Mercados](#)
 - [Programa mensual provisional de compras de Gas Operación, Gas Talón y Gas Colchón](#)
 - [Programa mensual de estimaciones de gas talón](#)
 - [Programa mensual de estimaciones de necesidades de gas colchón](#)

Mercados

Programa mensual de estimaciones de gas talón

De acuerdo con lo establecido en el artículo 3, apartado 2, de la "Resolución de 6 de junio de 2016, de la Secretaría de Estado de Energía, por la que se aprueban diversas disposiciones sobre el mercado organizado de gas.", en esta página puedes consultar el Programa mensual de estimaciones de gas talón.

Enagás GTS S.A.U. no se hace responsable de los cambios, alteraciones, errores u omisiones que pudieran hacerse a la información una vez publicada. Estos datos sólo tienen una finalidad informativa.



[Programa Mensual Estimaciones Gas Talón](#) (PDF 43.43 KB) 17/06/2016

[Instalar Adobe Reader](#)



Periodo adquisición gas talón: **1-jul a 30-sep**

Programa Mensual de Estimaciones de Gas Talón 2016

Unidad: MWh

Gas de Talón	Todos			Necesidades adicionales Gas Talón adquiridos en Mercado (MWh y %)	
	DIARIO D+1	INTRADIARIO	TOTAL		
DIARIO JULIO (MWh/día)	2.109	2.109	4.218	Enagás Tte S.A.U.	360.000 92,78%
TOTAL JULIO (MWh/mes)	65.379	65.379	130.758	Enagás Tte. Del Norte	10.000 2,58%
DIARIO AGOSTO (MWh/día)	2.109	2.109	4.218	Gas Natural Tte.	5.000 1,29%
TOTAL AGOSTO (MWh/mes)	65.379	65.379	130.758	Redexis Infraestructuras	8.000 2,06%
DIARIO SEPTIEMBRE (1-29) (MWh/día)	2.108	2.108	4.216	Sagunto	1.000 0,26%
DIARIO SEPTIEMBRE (30) (MWh/día)	0	4.220	4.220	Reganosa	3.000 0,77%
TOTAL SEPTIEMBRE (MWh/mes)	61.132	65.352	126.484	Gas Extremadura	1.000 0,26%
TOTAL	191.890	196.110	388.000	Total	388.000 100,00%

Mercados de Operación
Dirección de Operación del Sistema

Según Artículo Quinto, apartado 2



Fecha publicación:
16/06/2016

**GRACIAS POR SU
ATENCIÓN**

Sesión informativa sobre la adquisición de Gas Talón y Gas Colchón

mibgas

Junio 2016

Adquisición de Gas Colchón y Gas Talón en MIBGAS

Productos y Sesiones de Negociación

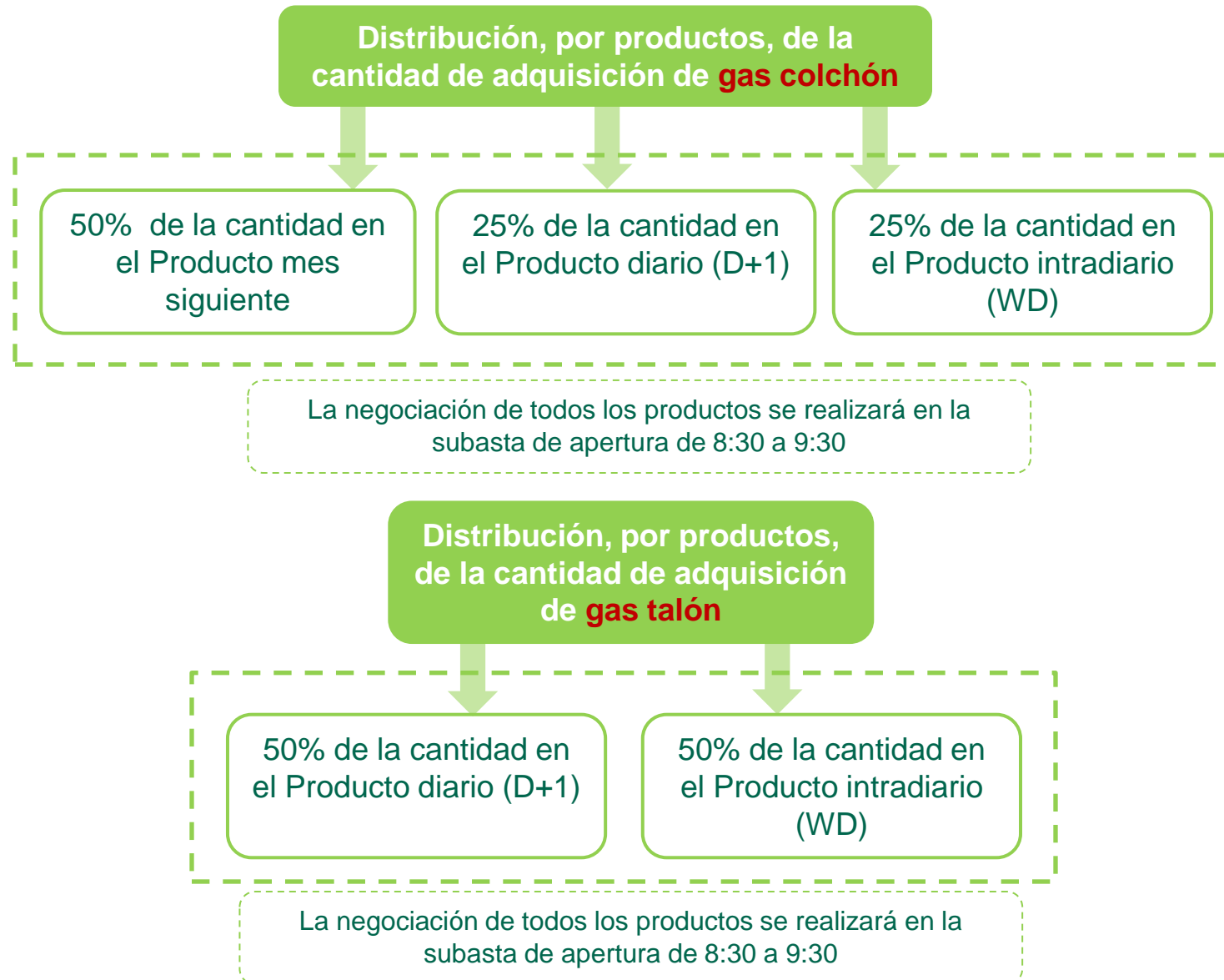

Gas Colchón: Productos y Sesiones de Negociación

La negociación del producto mes siguiente se realizará todos los jueves del mes anterior al mes de entrega.

La negociación del producto diario D+1 e intradiario (WD) se realizará durante todos los días de la semana, conforme a las estimaciones publicadas Enagás Transporte

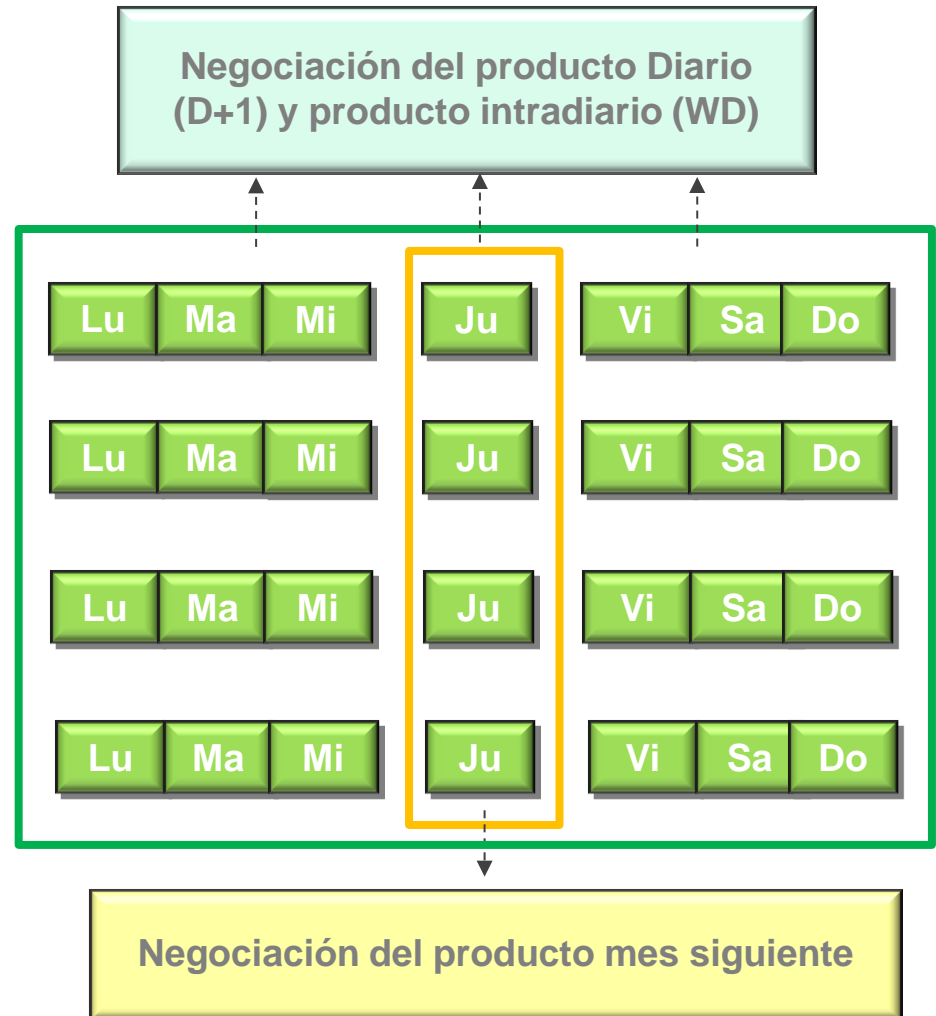

Gas Talón: Productos y Sesiones de Negociación

La negociación del producto diario D+1 e intradiario (WD) se realizará durante todos los días de la semana, conforme a las estimaciones publicada de Enagás GTS.

Negociación del producto Diario (D+1) y producto intradiario (WD)

Lu Ma Mi Ju Vi Sa Do

Lu Ma Mi Ju Vi Sa Do

Lu Ma Mi Ju Vi Sa Do

Lu Ma Mi Ju Vi Sa Do

Envío de ofertas a sesiones futuras

Según se establece en las Reglas del Mercado Organizado, en ocasiones se podrán enviar con antelación ofertas a las subastas de sesiones futuras de los productos que se encuentren listados.

Reglas del Mercado actuales

Intradiario

No está permitido

Diario D+1

Desde el D-3
El viernes se pueden enviar
ofertas a las subastas del sábado
y domingo

Mes Siguiente

No está permitido

Reglas del Mercado en Consejo Consultivo CNMC

Intradiario

Desde el D-1
Se listará al cierre de la Sesión de
Negociación Diaria (17h aprox.)

Diario D+1

Desde el D-4
El viernes se pueden enviar
ofertas a las subastas del sábado,
domingo y lunes

Mes Siguiente

Se permitirá siempre que
el producto esté listado
(desde el primer día de
negociación del mes
anterior)

Garantías requeridas

Garantías para darse de alta como Agente

- Se requiere un depósito en efectivo de 20.000 €.

Garantías requeridas para ofertar

- Ofertas de compra: se exige por el valor total de la oferta (para todos los productos).
- Ofertas de venta: se exige un 10% del valor total de la oferta (sólo productos Resto de Mes y Mes Siguiente).

Uso de los Derechos de Cobro

- Productos Intradía y Diario: sus Derechos de Cobro pueden usarse sin restricciones para cubrir Obligaciones de Pago de otros productos.
- Productos Resto de Mes y Mes Siguiente: sus Derechos de Cobro sólo pueden usarse para cubrir Obligaciones de Pago del mismo producto.

Adquisición de Gas Colchón y Gas Talón en MIBGAS

Facturación, cobros y pagos



MIBGAS expide las facturas de venta y de compra, figurando como contraparte de las mismas.

No se aplica ni IVA ni el Impuesto de Hidrocarburos (de acuerdo con la normativa vigente).

Los lunes se realiza la facturación e incluye el valor de los resultados económicos de las transacciones de productos con entrega en la semana anterior.

Las facturas se publican en formato XML y PDF.
Se pueden descargar a través de la Plat. De Registro y Consultas.

Tras las facturas, se publica una nota agregada que integra las facturas del periodo, dando lugar a una posición netamente deudora o acreedora.

Adquisición de Gas Colchón y Gas Talón en MIBGAS

Ciclo de facturación, cobros y pagos

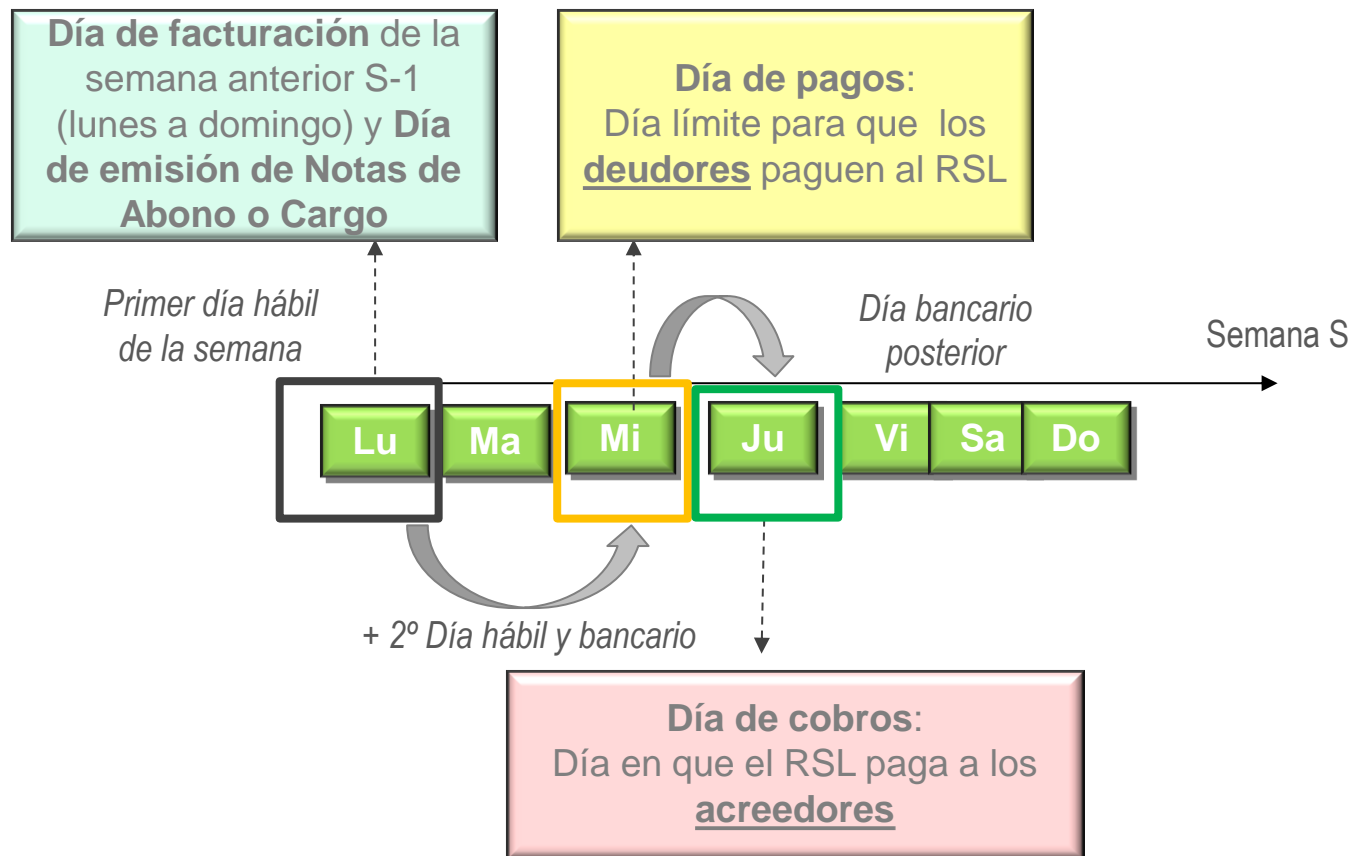

Cada año se publicará a los Agentes un calendario de fechas de expedición de las facturas, pagos y cobros para el siguiente año, teniendo en cuenta los Días hábiles y los Días bancarios

Se entiende por:

Día Hábil cualquier día laborable de lunes a viernes en la plaza de Madrid, a excepción de los días 24 y 31 de diciembre

Día bancario cualquiera de los días no declarados inhábiles por el Banco de España

Adquisición de Gas Colchón y Gas Talón en MIBGAS

Publicación de resultados e información pública



Se habilita un espacio en la página web del Operador del Mercado en donde se podrá encontrar la publicación de las estimaciones de adquisición y la publicación de resultados



EN PT ES

Resultados del mercado

Enlaces

Publicaciones

Formación

Gas de Operación, Colchón y Talón

Mercado Ibérico de Gas Participantes Normativa Información de la compañía



MERCADO IBÉRICO DEL GAS



INFORMACIÓN Y AVISOS

15/06/2016

EL PRÓXIMO LUNES, 20 DE JUNIO, COMIENZA LA NEGOCIACIÓN EN MIBGAS DE GAS COLCHÓN A TRAVÉS DE LOS PRODUCTOS INTRADIARIO Y DIARIO

Tras la publicación de la Resolución de 6 de junio de la Secretaría de Estado de Energía que incluye las compras de gas colchón y gas talón, la adquisición de gas colchón comenzará el próximo lunes 20 de junio en la plataforma MIBGAS, con la negociación en subasta de los productos intradiario y diario. En el enlace "Gas de Operación, Colchón y Talón" (menú superior derecho), se encuentra la estimación de adquisición de gases regulados en el Mercado Organizado de Gas.



La Resolución de 23 de diciembre de 2015, de la Secretaría de Estado de Energía, por la que se desarrolla el procedimiento de adquisición de gas de operación, establece la adquisición de dicho gas por parte del Gestor Técnico del Sistema en el Mercado Organizado de Gas. De acuerdo a dicha Resolución, el Gestor Técnico del Sistema publicará en su página web el programa semanal de estimaciones de necesidades diarias de gas de operación.

Así mismo, la Resolución de 6 de junio de 2016, de la Secretaría de Estado de Energía, por la que se aprueban diversas disposiciones sobre el Mercado Organizado de Gas, define el procedimiento de adquisición del gas colchón del almacenamiento subterráneo "Yela" y del gas talón. A su vez, establece la publicación en la página web del Operador del Mercado de las estimaciones de necesidades de adquisición de dichos gases en el Mercado Organizado de Gas.

Resultados de la adquisición de Gas Colchón y Gas Talón

Precios y volúmenes de los diferentes productos negociados para la adquisición de Gas Colchón y Gas Talón: [Resultados](#)



Estimación de Gas de Operación

Programa semanal de estimaciones de necesidades diarias de gas de operación ([enlace a web de Enagás GTS](#))

Estimación de Gas Talón

Programa mensual de estimaciones de necesidades diarias de gas talón ([enlace a web de Enagás GTS](#))

Estimación de Gas Colchón

- | | | |
|------------|--|--|
| 21/06/2016 | Estimación semanal de adquisición mediante productos Intradiario, Diario D+1 y Mes Siguiente. Weekly estimation program of daily acquisitions using Within-Day, Day-Ahead and Month Ahead products. Estimativa semanal de aquisição através dos produtos Intradiário (within day), Diário D+1 e Próximo Mes. |  |
| 17/06/2016 | Estimación de adquisición mediante producto Mes. Estimation program of weekly acquisitions using Month Ahead product. Estimativa de aquisição através do produto Proximo Mes. |  |
| 14/06/2016 | Estimación semanal de adquisición mediante productos Intradiario y Diario D+1. Weekly estimation program of daily acquisitions using Within-Day and Day-Ahead products. Estimativa semanal de aquisição através dos produtos Intradiário (within day) e Diário D+1. |  |



Precios y volúmenes de los productos negociados para la adquisición de gas colchón y gas talón / Prices and Volumes of the traded products for the Cushion and Heel gas acquisition

Sesión de Negociación / Trading Session	Producto / Product	Entrega / Delivery	Precio / Price (€/MWh)	Volumen de Gas Colchón / Cushion gas Volume (MWh)	Volumen de Gas Talón / Heel gas Volume (MWh)
21/06/2016	Intradía / Within-Day	21/06/2016	15,04	6.597	-
21/06/2016	Diario / Day-Ahead	22/06/2016	15,12	6.597	-

La Resolución de 23 de diciembre de 2015, de la Secretaría de Estado de Energía, el procedimiento de adquisición de gas de operación, establece la adquisición de Gestor Técnico del Sistema en el Mercado Organizado de Gas. De acuerdo a dicho Técnico del Sistema publicará en su página web el programa semanal de estimaciones diarias de gas de operación.

Así mismo, la Resolución de 6 de junio de 2016, de la Secretaría de Estado de Energía, aprueba diversas disposiciones sobre el Mercado Organizado de Gas, definiendo la adquisición del gas colchón del almacenamiento subterráneo "Yela" y del gas talón de dichos gases en el Mercado Organizado de Gas.

Resultados de la adquisición de Gas Colchón y Gas Talón

Precios y volúmenes de los diferentes productos negociados para la adquisición de Gas Colchón y Gas Talón: **Resultados**

Estimación de Gas de Operación

Programa semanal de estimaciones de necesidades diarias de gas de operación ([enlace a web de Enagás GTS](#))

Estimación de Gas Talón

Programa mensual de estimaciones de necesidades diarias de gas talón ([enlace a web de Enagás GTS](#))

Estimación de Gas Colchón

- 21/06/2016 Estimación semanal de adquisición mediante productos Intradía, Diario D+1 y Mes Siguiente. Weekly estimation program of daily acquisitions using Within-Day, Day-Ahead and Month Ahead products. Estimativa semanal de aquisição através dos produtos Intradía (within day), Diário D+1 e Próximo Mes.
- 17/06/2016 Estimación de adquisición mediante producto Mes. Estimation program of weekly acquisitions using Month Ahead product. Estimativa de aquisição através do produto Proximo Mes.
- 14/06/2016 Estimación semanal de adquisición mediante productos Intradía y Diario D+1. Weekly estimation program of daily acquisitions using Within-Day and Day-Ahead products. Estimativa semanal de aquisição através dos produtos Intradía (within day) e Diário D+1.

Tras la subasta, todos los días hábiles se publicarán los precios y volúmenes de los productos utilizados para la adquisición de gas colchón y gas talón.

Adquisición de Gas Colchón y Gas Talón en MIBGAS

Estimación de adquisiciones de Gas de Operación

GAS DE OPERACIÓN, COLCHÓN Y TALÓN



La Resolución de 23 de diciembre de 2015, de la Secretaría de Estado de Energía, por la que se desarrolla el procedimiento de adquisición de gas de operación, establece la adquisición de dicho gas por parte del Gestor Técnico del Sistema en el Mercado Organizado de Gas. De acuerdo a dicha Resolución, el Gestor Técnico del Sistema publicará en su página web el programa semanal de estimaciones de necesidades diarias de gas de operación.

Así mismo, la Resolución de 6 de junio de 2016, de la Secretaría de Estado de Energía, por la que se aprueban diversas disposiciones sobre el Mercado Organizado de Gas, define el procedimiento de adquisición del gas colchón del almacenamiento subterráneo "Yela" y del gas talón. A su vez, establece la publicación en la página web del Operador del Mercado de las estimaciones de necesidades de adquisición de dichos gases en el Mercado Organizado de Gas.

Resultados de la adquisición de Gas Colchón y Gas Talón

Precios y volúmenes de los diferentes productos negociados para la adquisición de Gas Colchón y Gas Talón: [Resultados](#)

Estimación de Gas de Operación

Programa semanal de estimaciones de necesidades diarias de gas de operación ([enlace a web de Enagás GTS](#))

Estimación de Gas Talón

Programa mensual de estimaciones de necesidades diarias de gas talón ([enlace a web de Enagás GTS](#))

Estimación de Gas Colchón

- | | | |
|------------|--|--|
| 21/06/2016 | Estimación semanal de adquisición mediante productos Intradía, Diario D+1 y Mes Siguiente. Weekly estimation program of daily acquisitions using Within-Day, Day-Ahead and Month Ahead products. Estimativa semanal de aquisição através dos produtos Intradiaário (within day), Diário D+1 e Próximo Mes. | |
| 17/06/2016 | Estimación de adquisición mediante producto Mes. Estimation program of weekly acquisitions using Month Ahead product. Estimativa de aquisição através do produto Proximo Mes. | |
| 14/06/2016 | Estimación semanal de adquisición mediante productos Intradía y Diario D+1. Weekly estimation program of daily acquisitions using Within-Day and Day-Ahead products. Estimativa semanal de aquisição através dos produtos Intradiaário (within day) e Diário D+1. | |

Adquisición de Gas Colchón y Gas Talón en MIBGAS

Estimación de adquisiciones de Gas de Operación



La Resolución de 23 de diciembre de 2015, de la Secretaría de Estado de Energía el procedimiento de adquisición de gas de operación, establece la adquisición de Gestor Técnico del Sistema en el Mercado Organizado de Gas. De acuerdo a dic Técnico del Sistema publicará en su página web el programa semanal de estimaciones diarias de gas de operación.

Así mismo, la Resolución de 6 de junio de 2016, de la Secretaría de Estado de Energía aprueban diversas disposiciones sobre el Mercado Organizado de Gas, definiendo la adquisición del gas colchón del almacenamiento subterráneo "Yela" y del gas talón de dichos gases en el Mercado Organizado de Gas.

Resultados de la adquisición de Gas Colchón y Gas Talón

Precios y volúmenes de los diferentes productos negociados para la adquisición de Gas Colchón y Gas Talón: [Resultados](#)

Estimación de Gas de Operación

Programa semanal de estimaciones de necesidades diarias de gas de operación ([enlace a web de Enagás GTS](#))

Estimación de Gas Talón

Programa mensual de estimaciones de necesidades diarias de gas talón ([enlace a web de Enagás GTS](#))

Estimación de Gas Colchón

21/06/2016	Estimación semanal de adquisición mediante productos Intradiario, Diario D+1 y Mes Siguiente. Weekly estimation program of daily acquisitions using Within-Day, Day-Ahead and Month Ahead products. Estimativa semanal de aquisição através dos produtos Intradiário (within day), Diário D+1 e Próximo Mes.	
17/06/2016	Estimación de adquisición mediante producto Mes. Estimation program of weekly acquisitions using Month Ahead product. Estimativa de aquisição através do produto Proximo Mes.	
14/06/2016	Estimación semanal de adquisición mediante productos Intradiario y Diario D+1. Weekly estimation program of daily acquisitions using Within-Day and Day-Ahead products. Estimativa semanal de aquisição através dos produtos Intradiário (within day) e Diário D+1.	



Accionistas e Inversores | Sala de Prensa | Proveedores | Acceso Seguro

buscar... English

Quiénes somos | Sostenibilidad | Transporte de gas | Gestión Técnica del Sistema | Marco Regulatorio

Gestión Técnica del Sistema

- Gestor Técnico del Sistema
- Seguimiento del Sistema Gasista
- Capacidades e Infraestructuras del Sistema
- Planificación del Sistema Gasista
- Demanda de gas natural
- Operación y Programación del Sistema Gasista
- Calidad del gas
- Repartos y Balances
- Mercados**
 - Programa mensual provisional de compras de Gas Operación, Gas Talón y Gas Colchón
 - Programa mensual de estimaciones de gas talón
 - Programa mensual de estimaciones de necesidades

Mercados

Programa semanal de estimaciones de necesidades diarias de gas de operación

De acuerdo con lo establecido en el "Apartado Segundo. Cantidades diarias de gas de operación a adquirir" de la "Resolución de 23 de diciembre de 2015, de la Secretaría de Estado de Energía, por la que se desarrolla el procedimiento de adquisición de gas de operación.", en esta página se puede consultar el programa semanal de estimaciones de necesidades diarias de gas de operación.

Año: 2016 Mes: 6

"Programa Semanal S24-2016" (PDF 81.11 KB) 15/06/2016

Programa Semanal S23-2016 (PDF 81.21 KB) 08/06/2016

Programa Semanal S22-2016 (PDF 41.46 KB) 01/06/2016

Adquisición de Gas Colchón y Gas Talón en MIBGAS

Estimación de adquisiciones de Gas de Operación



GAS DE OPERACIÓN, COLCHÓN Y TALÓN



Accionistas e Inversores | Sala de Prensa | Proveedores | Acceso Seguro

buscar...

English



PROGRAMA SEMANAL ESTIMACIONES NECESIDADES DIARIAS GAS OPERACIÓN

SEMANA 24-2016

de: 15/06/2016

a:

21/06/2016

Unidad: kWh

INFRAESTRUCTURA		Miercoles	Jueves	Viernes	Sábado	Domingo	Lunes	Martes
		15-jun-16	16-jun-16	17-jun-16	18-jun-16	19-jun-16	20-jun-16	21-jun-16
PLANTAS DE REGASIFICACIÓN	Planta de Bilbao	10.000	10.000	10.000	10.000	10.000	10.000	10.000
	Planta de Barcelona	2.600	2.600	2.600	2.600	2.600	2.600	2.600
	Planta de Cartagena	2.600	2.600	2.600	2.600	2.600	2.600	2.600
	Planta de Huelva	16.200	16.200	16.200	16.200	16.200	16.200	16.200
	Planta de Mugarodos	750	750	750	750	750	750	750
	Planta de Sagunto	20.000	20.000	20.000	20.000	20.000	20.000	20.000
Total Plantas		52.150	52.150	52.150	52.150	52.150	52.150	52.150
ALMACENAMIENTOS SUBTERRÁNEOS		1.179.001	1.839.001	1.839.001	1.713.001	1.587.001	1.587.001	1.587.001
RED DE TRANSPORTE	ERMs	226.218	226.218	226.218	226.218	226.218	226.218	226.218
	EECCs	350.000	350.000	350.000	1	1	350.000	350.000
Total RT		576.218	576.218	576.218	226.219	226.219	576.218	576.218
TOTAL NECESIDADES GAS OPERACIÓN		1.807.369	2.467.369	2.467.369	1.991.370	1.865.370	2.215.369	2.215.369
GAS SUFRAGADO		1.781.294	2.441.294	2.441.294	1.965.295	1.839.295	2.189.294	2.189.294
GAS NO SUFRAGADO		26.075	26.075	26.075	26.075	26.075	26.075	26.075

COMENTARIOS/OBSERVACIONES:

Mercados de Operación
Dirección de Operación del Sistema

Fecha Publicación:
15/06/2016

Adquisición de Gas Colchón y Gas Talón en MIBGAS

Estimación de adquisiciones de Gas Talón

GAS DE OPERACIÓN, COLCHÓN Y TALÓN



La Resolución de 23 de diciembre de 2015, de la Secretaría de Estado de Energía, por la que se desarrolla el procedimiento de adquisición de gas de operación, establece la adquisición de dicho gas por parte del Gestor Técnico del Sistema en el Mercado Organizado de Gas. De acuerdo a dicha Resolución, el Gestor Técnico del Sistema publicará en su página web el programa semanal de estimaciones de necesidades diarias de gas de operación.

Así mismo, la Resolución de 6 de junio de 2016, de la Secretaría de Estado de Energía, por la que se aprueban diversas disposiciones sobre el Mercado Organizado de Gas, define el procedimiento de adquisición del gas colchón del almacenamiento subterráneo "Yela" y del gas talón. A su vez, establece la publicación en la página web del Operador del Mercado de las estimaciones de necesidades de adquisición de dichos gases en el Mercado Organizado de Gas.

Resultados de la adquisición de Gas Colchón y Gas Talón

Precios y volúmenes de los diferentes productos negociados para la adquisición de Gas Colchón y Gas Talón: [Resultados](#)

Estimación de Gas de Operación

Programa semanal de estimaciones de necesidades diarias de gas de operación ([enlace a web de Enagás GTS](#))

Estimación de Gas Talón

Programa mensual de estimaciones de necesidades diarias de gas talón ([enlace a web de Enagás GTS](#))

Estimación de Gas Colchón

- | | | |
|------------|--|--|
| 21/06/2016 | Estimación semanal de adquisición mediante productos Intradía, Diario D+1 y Mes Siguiente. Weekly estimation program of daily acquisitions using Within-Day, Day-Ahead and Month Ahead products. Estimativa semanal de aquisição através dos produtos Intradía (within day), Diário D+1 e Próximo Mes. | |
| 17/06/2016 | Estimación de adquisición mediante producto Mes. Estimation program of weekly acquisitions using Month Ahead product. Estimativa de aquisição através do produto Proximo Mes. | |
| 14/06/2016 | Estimación semanal de adquisición mediante productos Intradía y Diario D+1. Weekly estimation program of daily acquisitions using Within-Day and Day-Ahead products. Estimativa semanal de aquisição através dos produtos Intradía (within day) e Diário D+1. | |

Adquisición de Gas Colchón y Gas Talón en MIBGAS

Estimación de adquisiciones de Gas Talón



Gestión Técnica del Sistema

- Gestor Técnico del Sistema
- Seguimiento del Sistema Gasista
- Capacidades e infraestructuras del Sistema
- Planificación del Sistema Gasista
- Demanda de gas natural
- Operación y Programación del Sistema Gasista
- Calidad del gas
- Repartos y Balances
- Mercados**

Programa mensual provisional de compras de Gas Operación, Gas Talón y Gas Colchón

[Programa mensual de estimaciones de gas talón](#)

Mercados

Programa mensual de estimaciones de gas talón

De acuerdo con lo establecido en el artículo 3, apartado 2, de la "Resolución de 6 de junio de 2016, de la Secretaría de Estado de Energía, por la que se aprueban diversas disposiciones sobre el mercado organizado de gas.", en esta página puedes consultar el Programa mensual de estimaciones de gas talón.

Enagás GTS S.A.U. no se hace responsable de los cambios, alteraciones, errores u omisiones que pudieran hacerse a la información una vez publicada. Estos datos sólo tienen una finalidad informativa.



[Programa Mensual Estimaciones Gas Talón](#) (PDF 43.43 KB) 17/06/2016

[Instalar Adobe Reader](#)

La Resolución de 23 de diciembre de 2015, de la el procedimiento de adquisición de gas de oper: Gestor Técnico del Sistema en el Mercado Orga Técnico del Sistema publicará en su página we diarias de gas de operación.

Así mismo, la Resolución de 6 de junio de 2016 aprueban diversas disposiciones sobre el Me adquisición del gas colchón del almacenamiento publicación en la página web del Operador del M de dichos gases en el Mercado Organizado de G:

Resultados de la adquisición de Gas Colchón

Precios y volúmenes de los diferentes producto Talón: [Resultados](#)

Estimación de Gas de Operación

Programa semanal de estimaciones de necesidades diarias de gas de operación ([enlace a web de Enagás GTS](#))

Estimación de Gas Talón

Programa mensual de estimaciones de necesidades diarias de gas talón ([enlace a web de Enagás GTS](#))

Estimación de Gas Colchón

- | | | |
|------------|--|--|
| 21/06/2016 | Estimación semanal de adquisición mediante productos Intradiario, Diario D+1 y Mes Siguiente. Weekly estimation program of daily acquisitions using Within-Day, Day-Ahead and Month Ahead products. Estimativa semanal de aquisição através dos produtos Intradiário (within day), Diário D+1 e Próximo Mes. | |
| 17/06/2016 | Estimación de adquisición mediante producto Mes. Estimation program of weekly acquisitions using Month Ahead product. Estimativa de aquisição através do produto Proximo Mes. | |
| 14/06/2016 | Estimación semanal de adquisición mediante productos Intradiario y Diario D+1. Weekly estimation program of daily acquisitions using Within-Day and Day-Ahead products. Estimativa semanal de aquisição através dos produtos Intradiário (within day) e Diário D+1. | |

Adquisición de Gas Colchón y Gas Talón en MIBGAS

Estimación de adquisiciones de Gas Talón



Programa Mensual de Estimaciones de Gas Talón 2016

Unidad: MWh

Gas de Talón	Todos			Necesidades adicionales Gas Talón adquiridos en Mercado (MWh y %)	
	DIARIO D+1	INTRADIARIO	TOTAL		
DIARIO JULIO (MWh/día)	2.109	2.109	4.218	Enagás Tte S.A.U.	360.000 92,78%
TOTAL JULIO (MWh/mes)	65.379	65.379	130.758	Enagás Tte. Del Norte	10.000 2,58%
DIARIO AGOSTO (MWh/día)	2.109	2.109	4.218	Gas Natural Tte.	5.000 1,29%
TOTAL AGOSTO (MWh/mes)	65.379	65.379	130.758	Redexis Infraestructuras	8.000 2,06%
DIARIO SEPTIEMBRE (1-29) (MWh/día)	2.108	2.108	4.216	Sagunto	1.000 0,26%
DIARIO SEPTIEMBRE (30) (MWh/día)	0	4.220	4.220	Reganosa	3.000 0,77%
TOTAL SEPTIEMBRE (MWh/mes)	61.132	65.352	126.484	Gas Extremadura	1.000 0,26%
TOTAL	191.890	196.110	388.000	Total	388.000 100,00%

Mercados de Operación
Dirección de Operación del Sistema

Fecha publicación:
16/06/2016

Programa semanal de estimaciones de necesidades diarias de gas de operación ([enlace a web de Enagás GTS](#))

Estimación de Gas Talón

Programa mensual de estimaciones de necesidades diarias de gas talón ([enlace a web de Enagás GTS](#))

Estimación de Gas Colchón

- 21/06/2016 Estimación semanal de adquisición mediante productos Intradiario, Diario D+1 y Mes Siguiente. Weekly estimation program of daily acquisitions using Within-Day, Day-Ahead and Month Ahead products. Estimativa semanal de aquisição através dos produtos Intradiário (within day), Diário D+1 e Próximo Mes.
- 17/06/2016 Estimación de adquisición mediante producto Mes. Estimation program of weekly acquisitions using Month Ahead product. Estimativa de aquisição através do produto Proximo Mes.
- 14/06/2016 Estimación semanal de adquisición mediante productos Intradiario y Diario D+1. Weekly estimation program of daily acquisitions using Within-Day and Day-Ahead products. Estimativa semanal de aquisição através dos produtos Intradiário (within day) e Diário D+1.

Adquisición de Gas Colchón y Gas Talón en MIBGAS

Estimación de adquisiciones de Gas Colchón



GAS DE OPERACIÓN, COLCHÓN Y TALÓN



La Resolución de 23 de diciembre de 2015, de la Secretaría de Estado de Energía, por la que se desarrolla el procedimiento de adquisición de gas de operación, establece la adquisición de dicho gas por parte del Gestor Técnico del Sistema en el Mercado Organizado de Gas. De acuerdo a dicha Resolución, el Gestor Técnico del Sistema publicará en su página web el programa semanal de estimaciones de necesidades diarias de gas de operación.

Así mismo, la Resolución de 6 de junio de 2016, de la Secretaría de Estado de Energía, por la que se aprueban diversas disposiciones sobre el Mercado Organizado de Gas, define el procedimiento de adquisición del gas colchón del almacenamiento subterráneo "Yela" y del gas talón. A su vez, establece la publicación en la página web del Operador del Mercado de las estimaciones de necesidades de adquisición de dichos gases en el Mercado Organizado de Gas.

Resultados de la adquisición de Gas Colchón y Gas Talón

Precios y volúmenes de los diferentes productos negociados para la adquisición de Gas Colchón y Gas Talón: [Resultados](#)

Estimación de Gas de Operación

Programa semanal de estimaciones de necesidades diarias de gas de operación ([enlace a web de Enagás GTS](#))

Estimación de Gas Talón

Programa mensual de estimaciones de necesidades diarias de gas talón ([enlace a web de Enagás GTS](#))

Estimación de Gas Colchón

21/06/2016	Estimación semanal de adquisición mediante productos Intradiario, Diario D+1 y Mes Siguiente. Weekly estimation program of daily acquisitions using Within-Day, Day-Ahead and Month Ahead products. Estimativa semanal de aquisição através dos produtos Intradiário (within day), Diário D+1 e Próximo Mes.	
17/06/2016	Estimación de adquisición mediante producto Mes. Estimation program of weekly acquisitions using Month Ahead product. Estimativa de aquisição através do produto Proximo Mes.	
14/06/2016	Estimación semanal de adquisición mediante productos Intradiario y Diario D+1. Weekly estimation program of daily acquisitions using Within-Day and Day-Ahead products. Estimativa semanal de aquisição através dos produtos Intradiário (within day) e Diário D+1.	

Adquisición de Gas Colchón y Gas Talón en MIBGAS

Estimación de adquisiciones de Gas Colchón



NECESIDADES DE GAS COLCHÓN A ADQUIRIR EN CADA SESIÓN DE NEGOCIACIÓN

de: 23/06/2016

a: 29/06/2016

Unidad: MWh/d

Sesión de Negociación	Producto			Total Sesión
	Mes siguiente (*)	Diario D+1	Intradiario	
jueves 23-jun	2.941	13.194	13.194	29.329
viernes 24-jun	0	13.194	13.194	26.388
sábado 25-jun	0	13.194	13.194	26.388
domingo 26-jun	0	13.194	13.194	26.388
lunes 27-jun	0	13.194	13.194	26.388
martes 28-jun	0	13.194	13.194	26.388
miércoles 29-jun	0	13.194	13.194	26.388

La Resolución de 23 de diciembre de 2015, del procedimiento de adquisición de gas de Operador Técnico del Sistema en el Mercado Organizado de Gas de Operación. El Gestor Técnico del Sistema en el Mercado Organizado de Gas de Operación publicará en su página web diarias de gas de operación.

Así mismo, la Resolución de 6 de junio de 2016, aprueban diversas disposiciones sobre el almacenamiento del gas colchón del almacenamiento de dichos gases en el Mercado Organizado de Gas de Operación.

Resultados de la adquisición de Gas Colchón

Precios y volúmenes de los diferentes productos de Gas Colchón: [Resultados](#)

Estimación de Gas de Operación

Programa semanal de estimaciones de necesidades de Gas de Operación ([GTS](#))

Estimación de Gas Talón

Programa mensual de estimaciones de necesidades diarias de gas talón ([enlace a web de Enagás GTS](#))

Estimación de Gas Colchón

- 21/06/2016** Estimación semanal de adquisición mediante productos Intradiario, Diario D+1 y Mes Siguiente. Weekly estimation program of daily acquisitions using Within-Day, Day-Ahead and Month Ahead products. Estimativa semanal de aquisição através dos produtos Intradiário (within day), Diário D+1 e Próximo Mes.
- 17/06/2016** Estimación de adquisición mediante producto Mes. Estimation program of weekly acquisitions using Month Ahead product. Estimativa de aquisição através do produto Proximo Mes.
- 14/06/2016** Estimación semanal de adquisición mediante productos Intradiario y Diario D+1. Weekly estimation program of daily acquisitions using Within-Day and Day-Ahead products. Estimativa semanal de aquisição através dos produtos Intradiário (within day) e Diário D+1.

(*) Valor obtenido al dividir la cantidad ofertada entre el número de días del mes al que se refiere la entrega. (Volumen total 91.171 MWh)

Dirección Logístico Comercial

Fecha Publicación:
21/06/2016

Sesión de Negociación = Trading Session
Mes siguiente = Month-Ahead
Diario D+1 = Day-Ahead
Intradiario = Within-Day

GRACIAS
POR SU ATENCIÓN

Email: agentes@mibgas.es

Tfno: 91 286 26 01

mibgas