

Día de negociación: 08/05/2024

30,25 €/MWh

PRECIO DEL PRODUCTO Day Ahead* con entrega PVB

30,45 €/MWh

PRECIO DEL PRODUCTO M+1 con entrega PVB

30,05 €/MWh

PRECIO DEL PRODUCTO Day Ahead* con entrega VTP (Portugal)

332 GWh

NEGOCIADOS EN LA PLATAFORMA DE MIBGAS**

CURVA DE PRECIOS DEL GAS NATURAL

- MIBGAS - PVB
- TTF

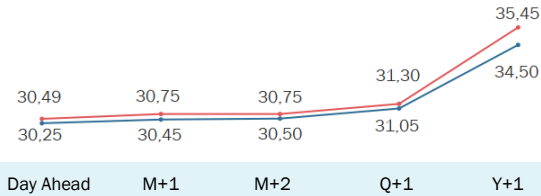

PRECIOS ÚLTIMOS (€/MWh)

Producto		PVB	VTP	TVB	AVB	PVB-TTF	PVB-LPI
Intradiario	08/05	30,10	30,75	30,05	31,25		
D+1	09/05	30,25	30,05	30,08	31,25		
Fin de semana	11/05 - 12/05	31,05	31,20				
M+1	junio 2024	30,45		30,09		-0,300	0,125
M+2	julio 2024	30,50		30,14		-0,250	0,130
M+3	agosto 2024	31,00		30,63		-0,101	0,205
Q+1	Q3 2024	31,05				-0,250	0,130
Q+2	Q4 2024	34,19				-0,807	0,135
S+1	Winter 2024	35,15				-0,800	0,230
S+2	Summer 2025	33,54				-0,934	0,230
Y+1	2025	34,50				-0,950	0,230
Y+2	2026	28,89				-0,777	0,230

VOLUMENES - PVB

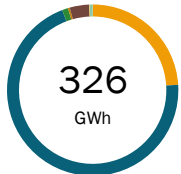

- Intradiario
- D+1
- D+2/D+6
- Weekend
- Resto de Mes
- Mes Siguiente
- M+2
- Q+1
- S+1
- D+2/D+6
- Weekend
- Resto de futuros

43,9% sobre la demanda nacional de gas***

VOLUMENES - VTP

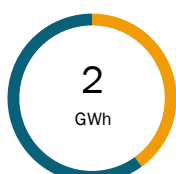

- Intradiario
- D+1
- D+2/D+6
- Weekend

VOLUMENES - TVB/AVB

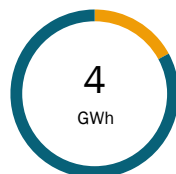

- Intradiario
- D+1
- D+2/D+3
- Resto de Mes
- Mes Siguiente
- M+2
- M+3

0,1 GWh gestión de desbalances (compra)

PRECIOS DEL GAS NATURAL (€/MWh)

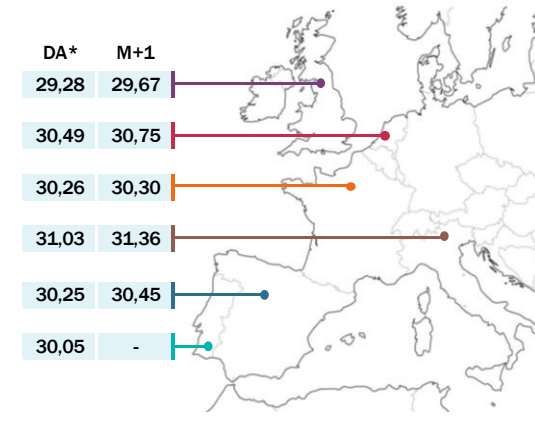

OTRAS COMMODITIES

Producto		Precio	Δ
GNL Asia (€/MWh)	jun-24	32,86	-0,86
Petróleo Brent (\$/b)	jul-24	83,56	0,37
Carbón CIF ARA (\$/mt)	2025	112,12	-0,88
CO2 EUA (€/mt)	dic-24	71,96	0,99

- MIBGAS - PVB
- MIBGAS - VTP
- TTF
- PEG
- NBP
- PSV

Precio último del producto Day Ahead (€/MWh)

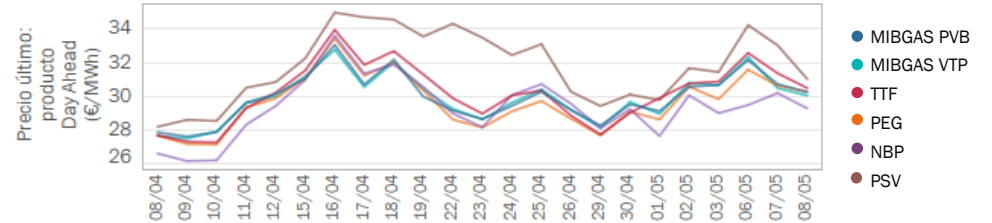

Precio (entrega M+1) del TTF (€/MWh), GNL Asia (€/MWh) y Brent (\$/b)

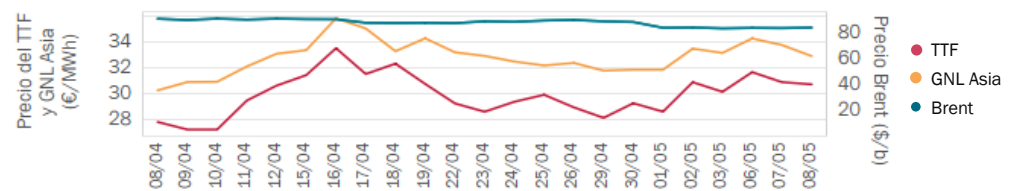

PRECIO DEL GAS NATURAL Y DE LA ELECTRICIDAD (producto D+1)

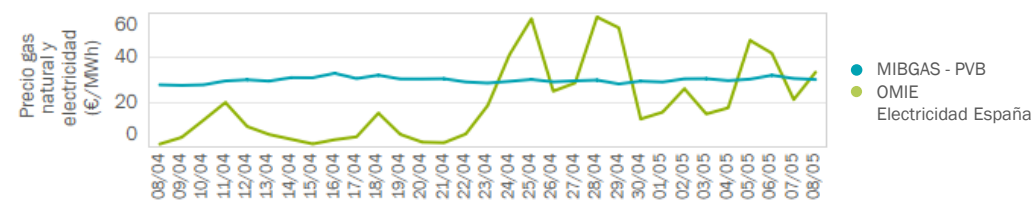

* El producto Day Ahead se corresponde con el producto de entrega en el siguiente día de gas a su negociación.

** Se incluye el volumen negociado en los productos: spot, prompt, futuros, TVB, spot AVB y OTC.

*** Se calcula con el volumen negociado en los productos spot y prompt PVB de MIBGAS.

Fuentes: MIBGAS, OMIE, Enagás GTS. Elaboración propia.